

MUEBLE 3

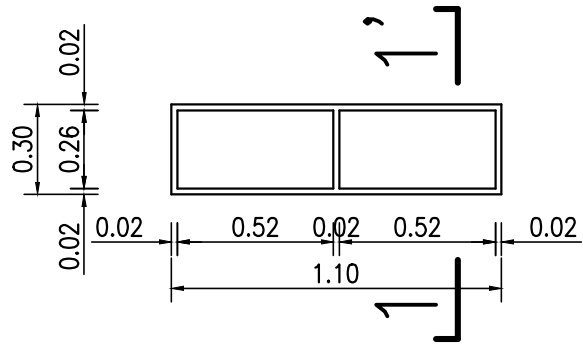

Vista frente

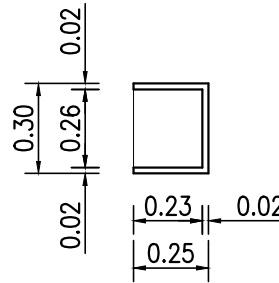

Corte 1-1'

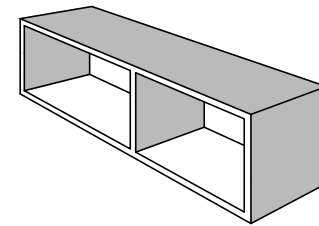

Vista perspectiva del conjunto

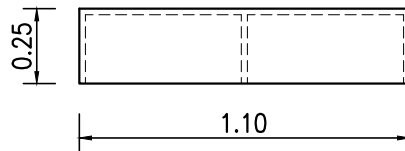

Planta

REFERENCIAS:

- * INTEGRAMENTE de MDF/MELAMINA e: 18mm. COLOR GRIS INCLUIDO EL FONDO.-
- * 2 SOPORTES TRASEROS REFORZADOS de HIERRO PARA PERMITIR COLGADO DEL MUEBLE.-
- * TODOS LOS BORDES DEL MUEBLE CANTOS PVC 1.5mm.

	UNIVERSIDAD NACIONAL DEL CENTRO DE LA PROVINCIA DE BUENOS AIRES UNIDAD EJECUTORA de OBRAS - TANDIL	15 15
	OBRA : RESIDENCIA UNIVERSITARIA AMOBLAMIENTO	
PLANO : MUEBLE 3 - REPISA DORMITORIO		