

CORTE / VISTA B-B

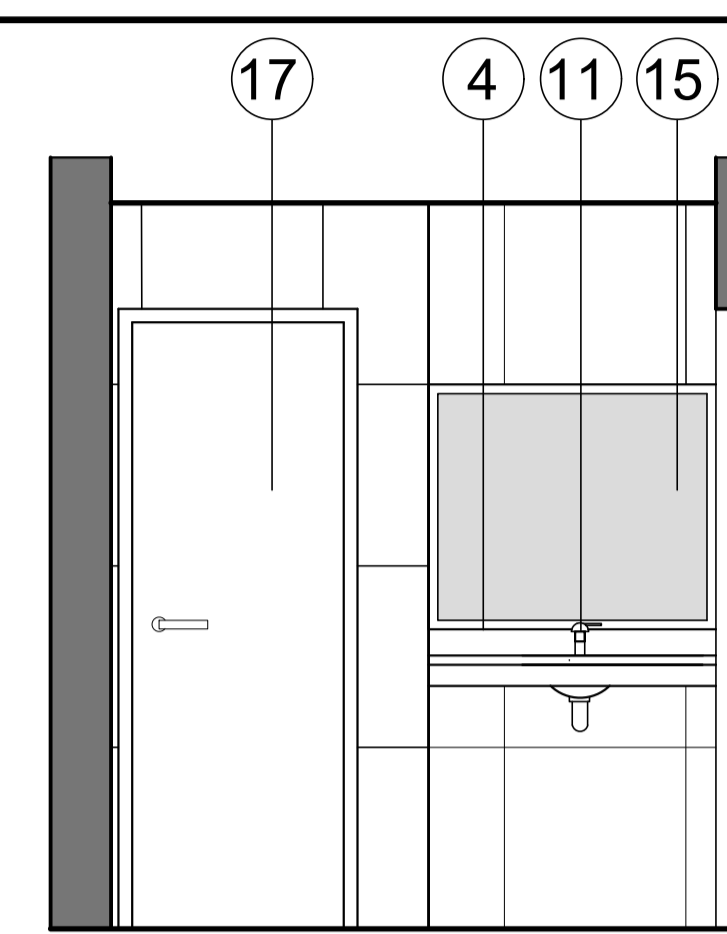

CORTE / VISTA C-C

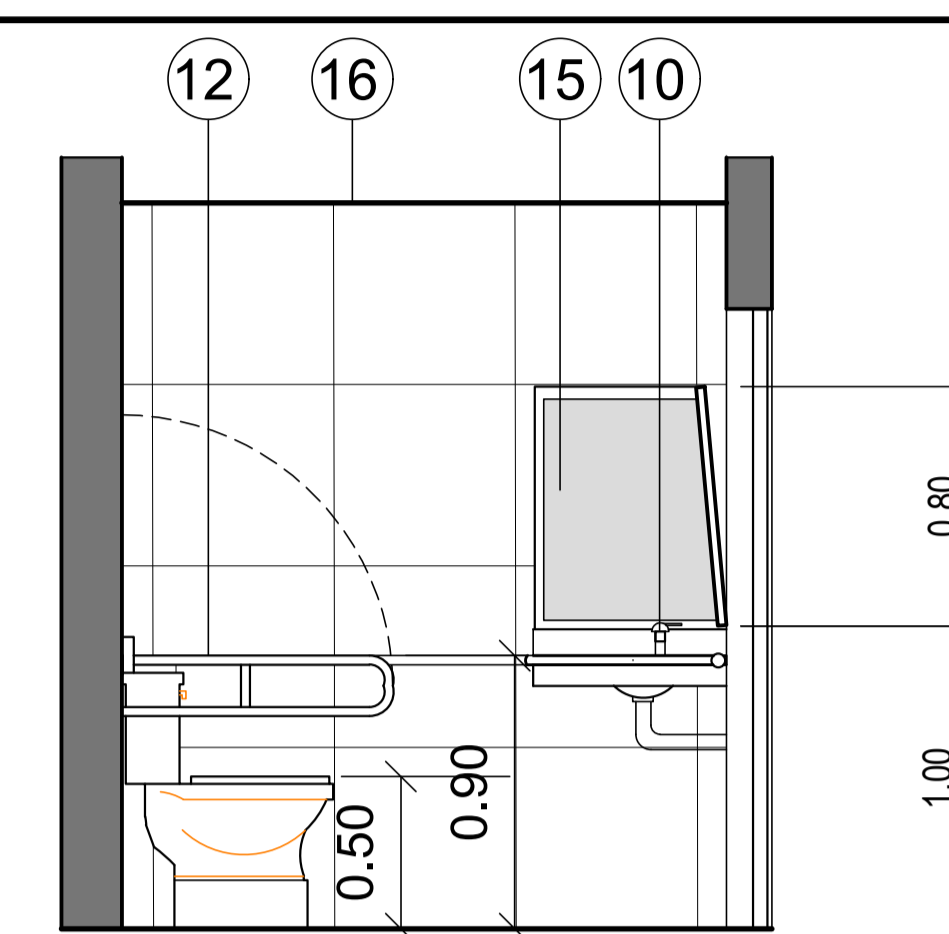

CORTE / VISTA D-D

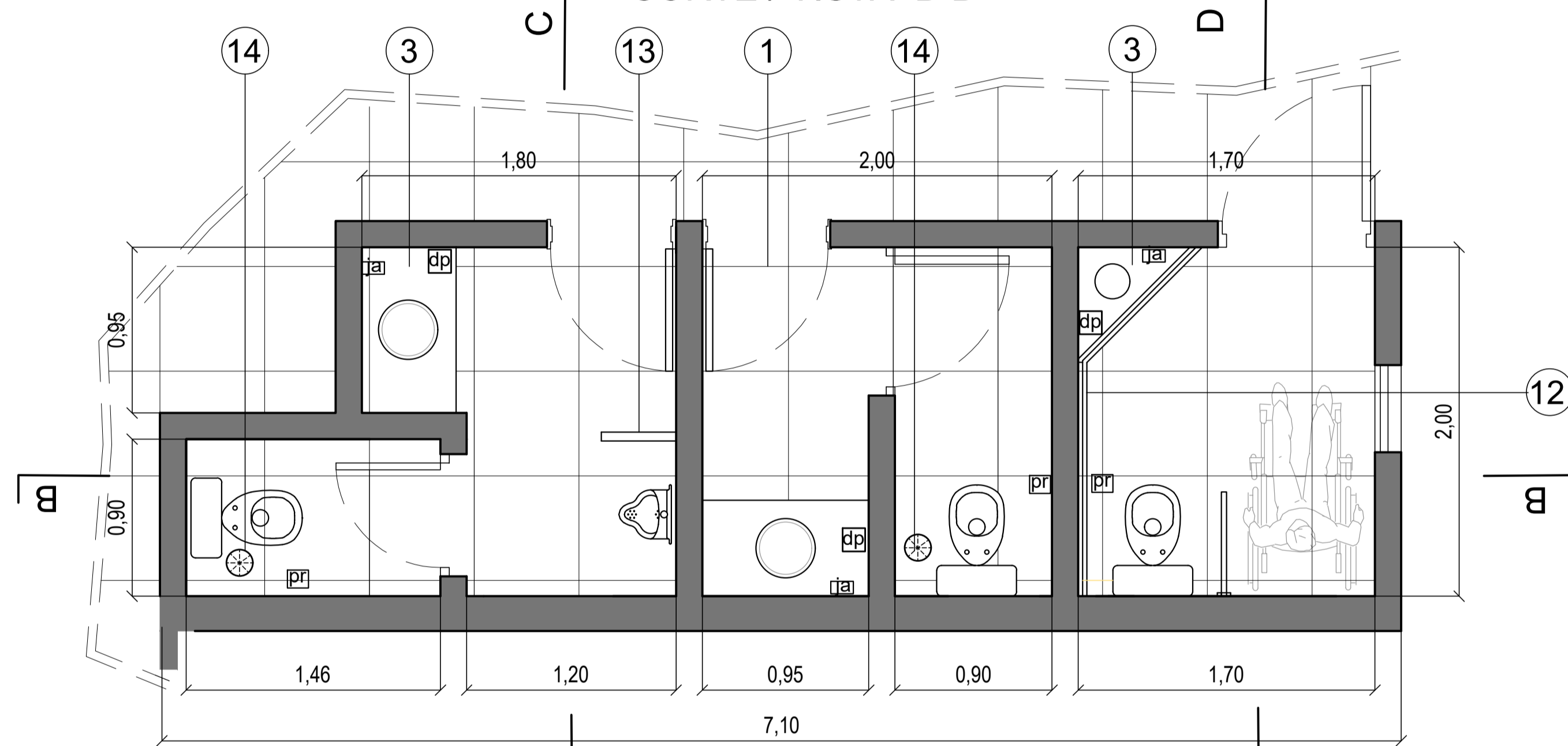

PLANTA BAÑOS PUBLICOS

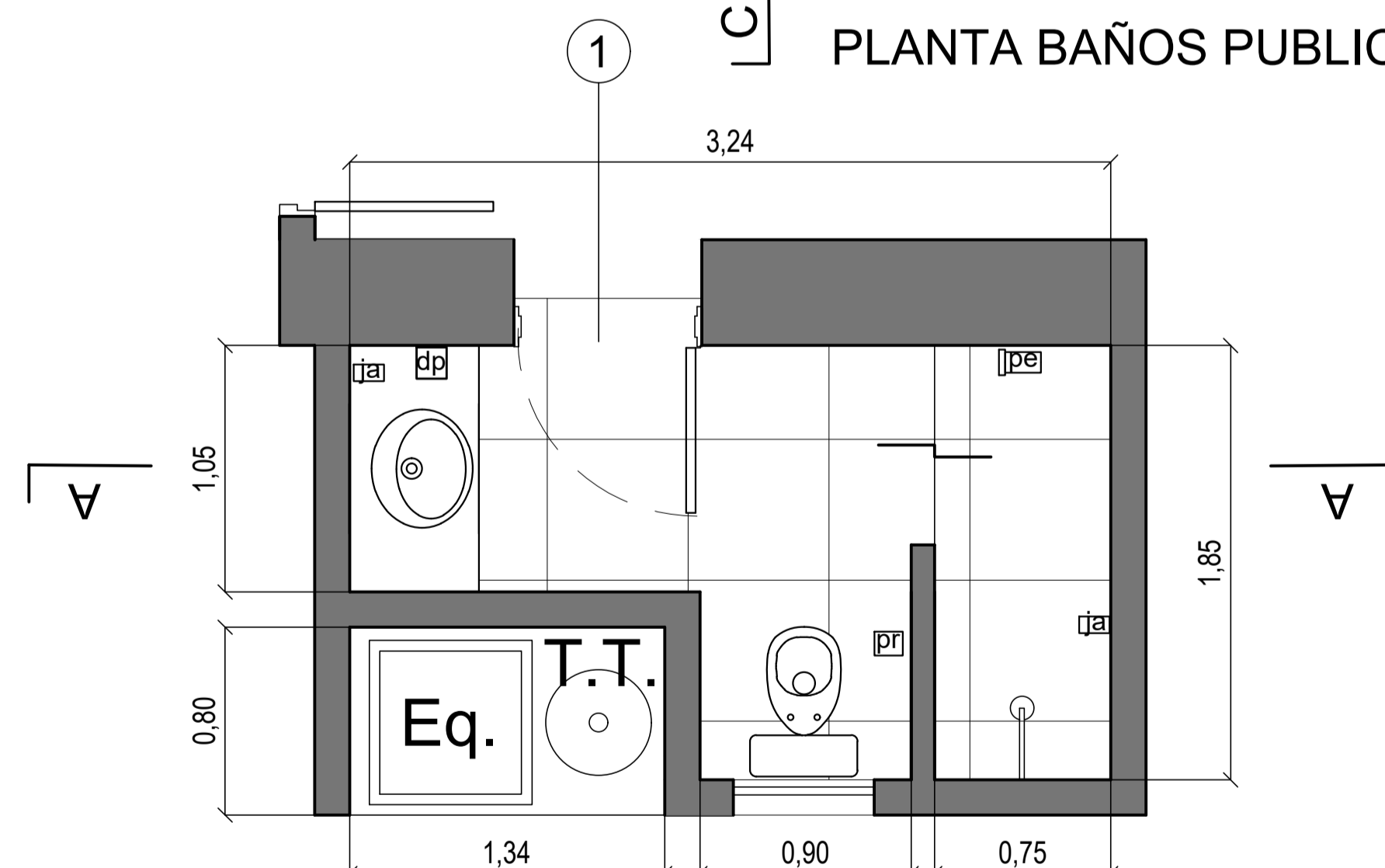

PLANTA BAÑO BAJO TRIBUNA

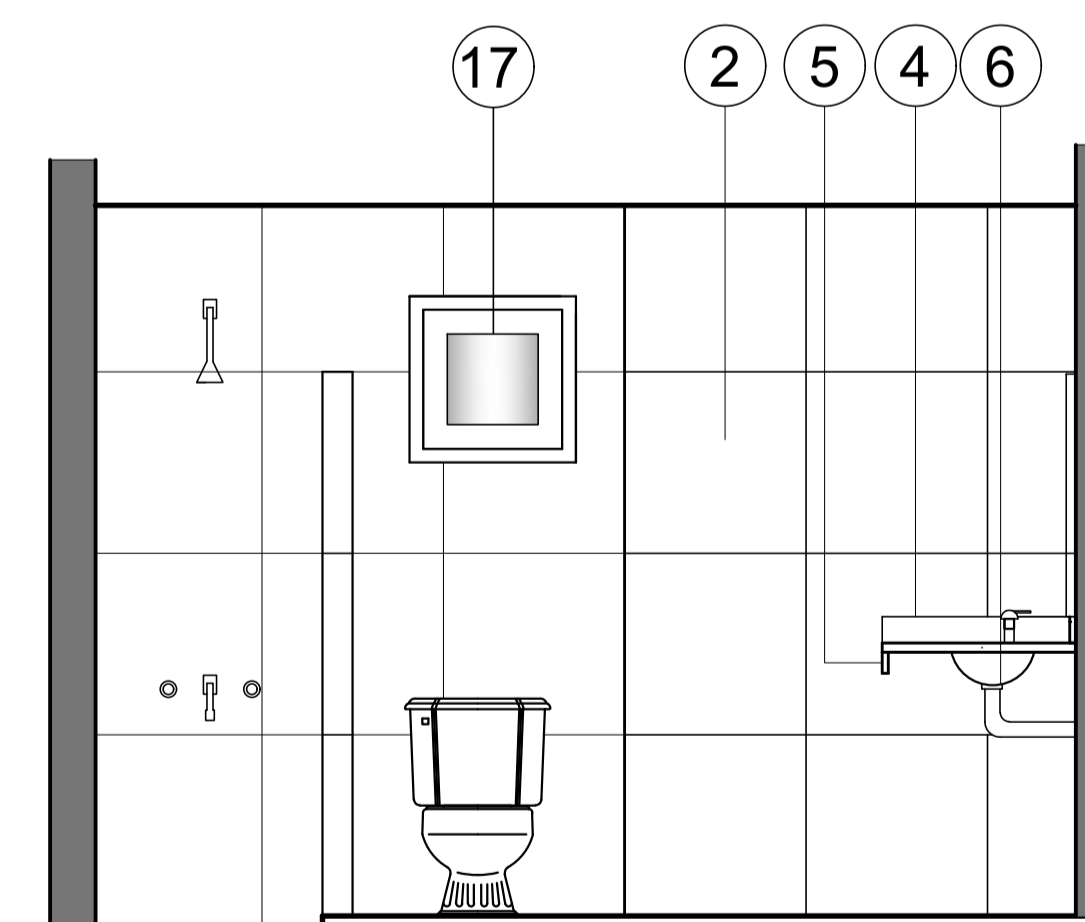

CORTE / VISTA A-A

REFERENCIAS:

- 1 PISO PORCELANATO NATURAL RETIFICADO 60x60 cm
- 2 REVESTIMIENTO PARED SIMIL PISO (PISO/PARED)
- 3 MESADA GRANITO GRIS MARA PULIDO ESP. 2,5 cm; APOYOS MÉSULAS H°.-
- 4 ZOCALO IDEM MESADA h: 7 cm.-
- 5 POLLERA BAJO MESADA GRANITO GRIS MARA h: 10 cm.
- 6 LAVATORIO ARIANNA DE FERRUM COLOR BLANCO DE PEGAR, DESCARGA CROMADA.-
- 7 INODORO FLORENCIA IUF COSQUIN C/DEPOSITO DMEXEF- LOZA BLANCA
- 8 INODORO ALTO IETJ DEPOSITO DTEXF LINEA ESPACIO DE FERRUM
- 9 MINGITORIO DE COLGAR LOZA BLANCA MARCA FERRUM, CON DESCARGA AUTOMÁTICA.-
- 10 GRIFO DE PALANCA CLINICA FV O SIMIL.-
- 11 GRIFERIA FV MONOCOMANDO.-
- 12 BARRA SUSTENTO FLUJA Y REBATIBLE DE ACERO INOXIDABLE ø 2" Y AGARRADERA PERIMETRAL IDEM
- 13 SEPARADOR DE MINGITORIOS GRANITO GRIS MARA IDEM MESADA.-
- 14 EXTRACTOR DE AIRE S/ESPECIFICACIONES
- 15 ESPEJO SOBRE PLACA DE MADERA AGLOMERADA DE 12mm, SUJETO CON CLIPS METALICOS CROMADOS, RETRACTILES.-
- 16 CIELORRASO PANELES DE YESO "DURLOCK" ARMADO.-
- 17 CARPINTERIA S/PLANO.-

ACCESORIOS DE COLGAR FERRUM:

- [ja] JABONERA CANT.: 5
- [pt] PORTARROLLO CANT.: 4
- [pe] PERCHA CANT.: 1
- [dp] DISPENSER PAPEL CANT.: 4

 UNIVERSIDAD NACIONAL DEL CENTRO DE LA PROVINCIA DE BUENOS AIRES DIRECCIÓN GENERAL DE OBRAS Y PROYECTOS		<b>7</b> <b>18</b>
OBRA: AMPLIACION Y REFORMAS SALA DE TEATRO SEDE CENTRAL PINTO 399/349		DIBUJO: E.O.D.
PLANO: DETALLE BAÑOS		ESCALA/S: 1:25
		FECHA: ABRIL 2018
P: Sede/Tandi/Sede 399/Sala de Teatro/LA FABRICA/Ampliacion Lote Lindero		