

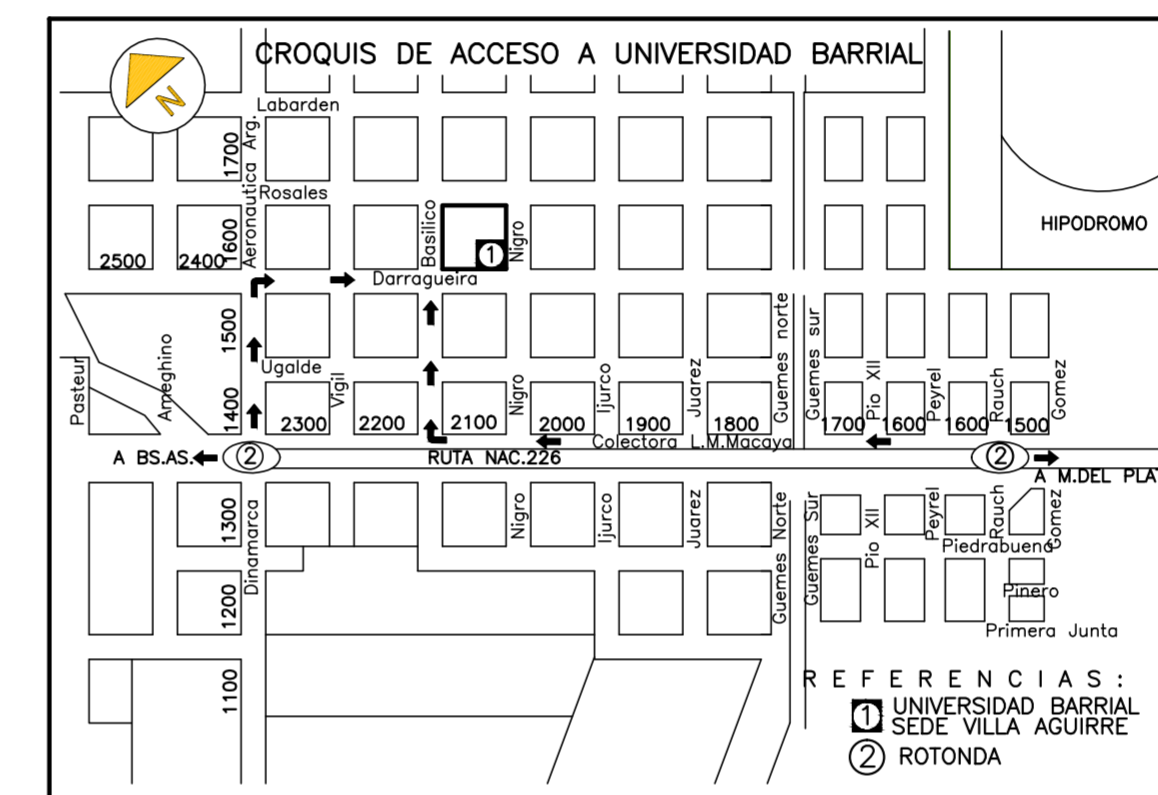



REFERENCIAS:  
 EXISTENTE



 UNIVERSIDAD NACIONAL DEL CENTRO DE LA PROVINCIA DE BUENOS AIRES DIRECCION GENERAL DE OBRAS Y PROYECTOS		1 13
OBRA : UNIVERSIDAD BARRIAL Calle Negro n° 1620 esq. Darragueira - TANDIL		DIBUJO: G.U.
PLANO : PLANTA DE UBICACION PLANTA EXISTENTE Y A INTERVENIR		ESCALAS : 1:100
		FECHA: JUL./2021
<small>P:\SEDES\TANDIL\ CENTRO DE OFICIOS / PLEGO JULIO 2021 / PLANOS JULIO 2021</small>		

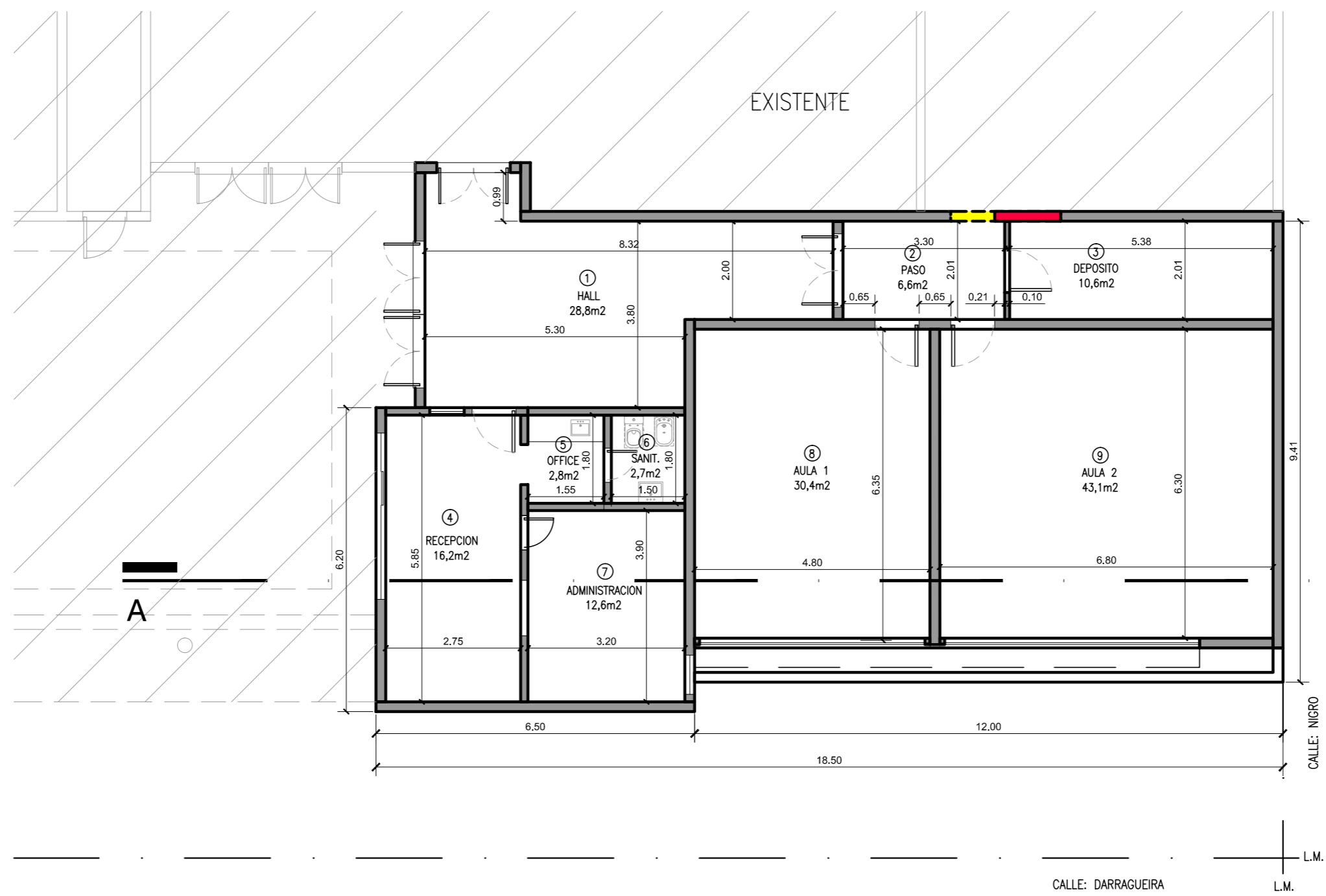

**REFERENCIAS :**

-  EXISTENTE
-  A DEMOLER
-  MUROS EXISTENTES
-  MUROS NUEVOS

 <p>UNIVERSIDAD NACIONAL DEL CENTRO DE LA PROVINCIA DE BUENOS AIRES DIRECCION GENERAL DE OBRAS Y PROYECTOS</p>	2
	13
OBRA : UNIVERSIDAD BARRIAL Calle Nigro nº 1620 esq. Darragueira - TANDIL	DIBUJO: G.U.
PLANO : DEMOLICION	ESCALAS : 1:100
	FECHA: JUL./2021
<small>P:\SEDES\TANDIL\ CENTRO DE OFICIOS / PLIEGO JULIO 2021 / PLANOS JULIO 2021</small>	

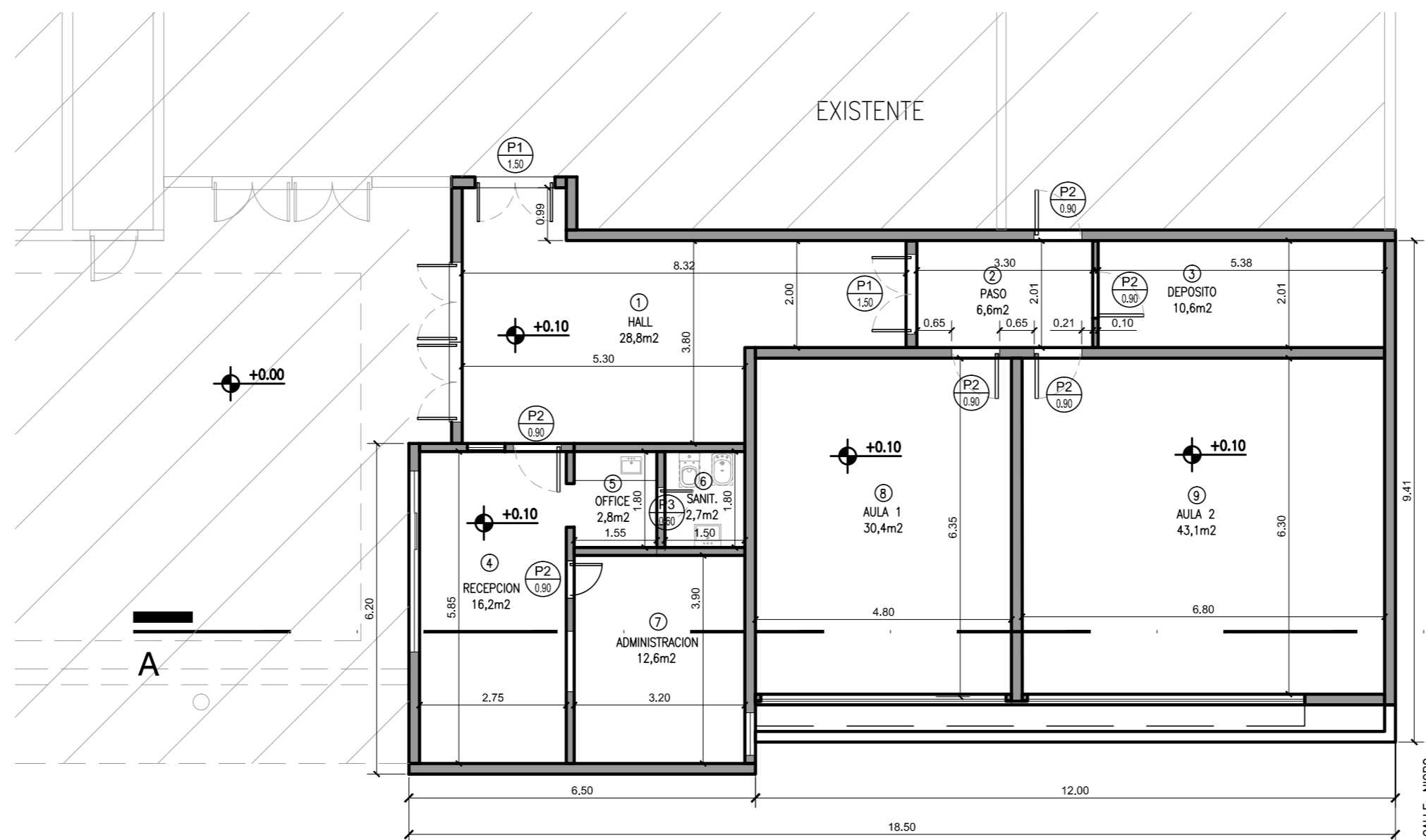

 UNIVERSIDAD NACIONAL DEL CENTRO DE LA PROVINCIA DE BUENOS AIRES DIRECCION GENERAL DE OBRAS Y PROYECTOS	3
	13
OBRA : UNIVERSIDAD BARRIAL Calle Nigro nº 1620 esq. Darragueira - TANDIL	DIBUJO: G.U.
PLANO : PLANTA DE ARQUITECTURA	ESCALAS : 1:100
	FECHA: JUL./2021
P:\SEDES\TANDIL\ CENTRO DE OFICIOS / PLIEGO JULIO 2021 / PLANOS JULIO 2021	

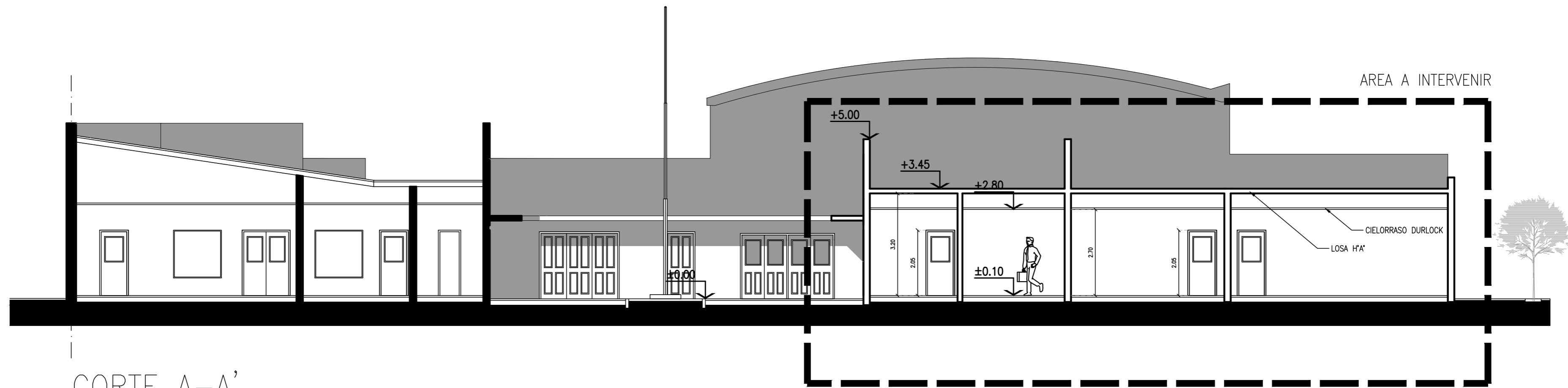

CORTE A-A'

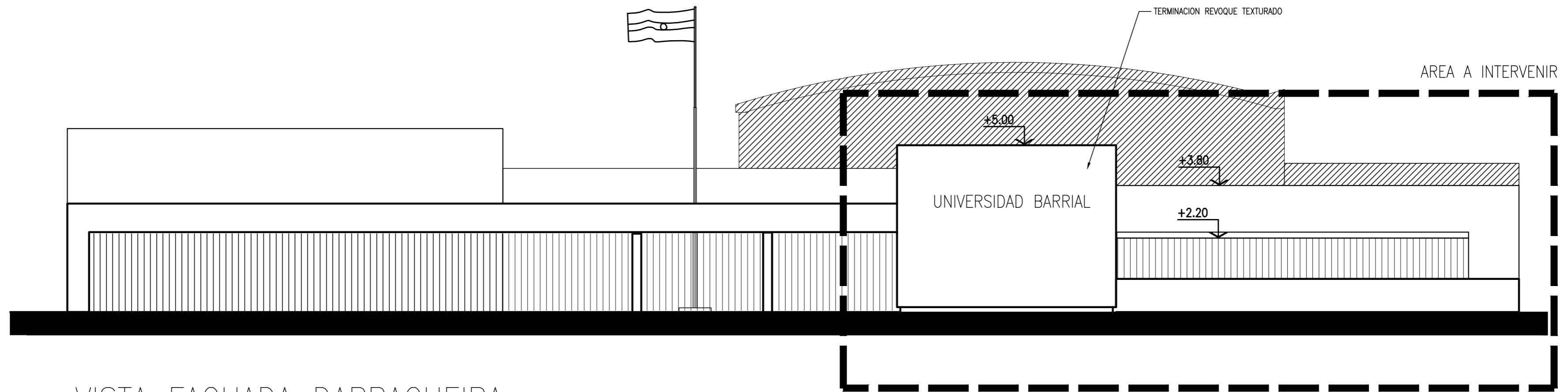

VISTA FACHADA DARRAGUEIRA

	<b>UNIVERSIDAD NACIONAL DEL CENTRO DE LA PROVINCIA DE BUENOS AIRES</b> DIRECCION GENERAL DE OBRAS Y PROYECTOS	4
		13
OBRA : <b>UNIVERSIDAD BARRIAL</b> Calle Nigro n° 1620 esq. Darragueira - TANDIL		DIBUJO: G.U.
PLANO : <b>PLANTA DE VISTAS Y CORTES</b>		ESCALAS : 1:100
		FECHA: JUL./2021
<small>P:\SEDES\TANDIL\ CENTRO DE OFICIOS / PLIEGO JULIO 2021 / PLANOS JULIO 2021</small>		

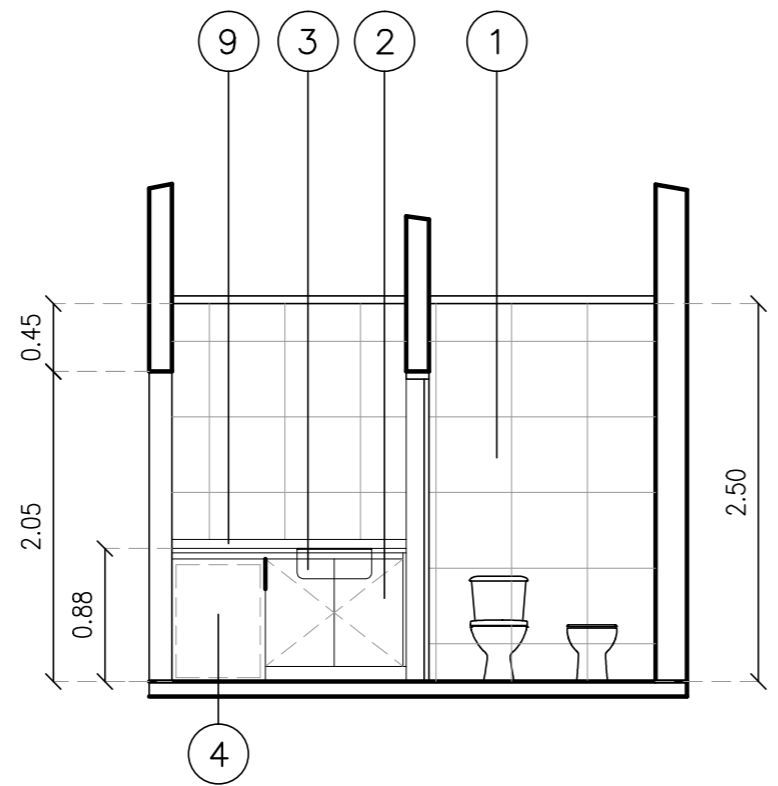

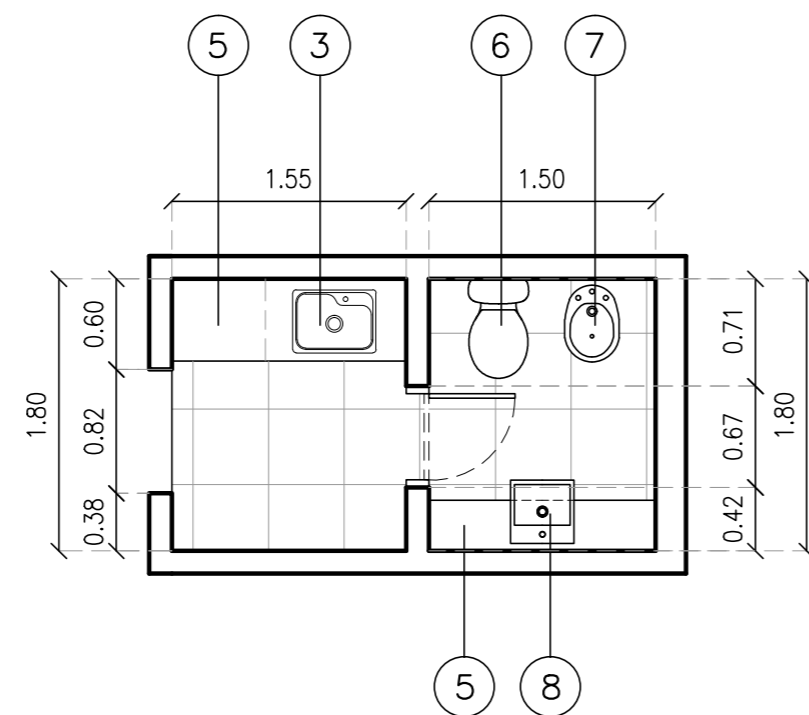

REFERENCIAS :

- ① PISO PORCELANATO NATURAL RETIFICADO 60x60 cm
- ② MUEBLE EN MELAMINA BLANCA (TIRADOR J GOLA ALUMINIO)
- ③ PILETA DE ACERO INOXIDABLE MINI LUXUR 55 MARCA JOHNSON
- ④ ESPACIO PARA HELADERA BAJO MESADA
- ⑤ MESADA GRANITO GRIS MARA -ESPESOR 2cm h: 85 cm LIBRES.
- ⑥ INODORO LARGO CON DEPOSITO MARCA FERRUM MODELO ANDINA
- ⑦ BIDET CON TRES AGUJEROS MARCA FERRUM MODELO ANDINA
- ⑧ BACHA SEMI ENCASTRE MARCA DECA MODELO L83 CON TOALLERO METAL DESAGÜE CON SIFON CROMADO FLEXIBLE CORRUGADO MARCA FV
- ⑨ ZOCALO DE 6cm DE GRANITO GRIS MARA -ESPESOR 2cm

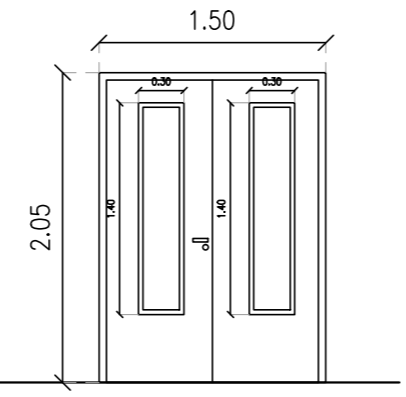
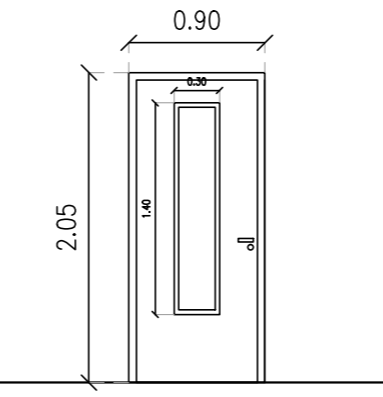
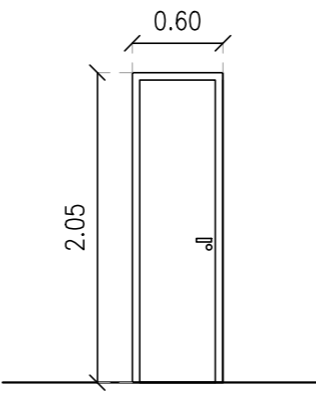

 UNIVERSIDAD NACIONAL DEL CENTRO DE LA PROVINCIA DE BUENOS AIRES DIRECCION GENERAL DE OBRAS Y PROYECTOS	5
	13
OBRA : UNIVERSIDAD BARRIAL Calle Nigro n° 1620 esq. Darragueira - TANDIL	DIBUJO: G.U.
PLANO : DETALLE LOCALES ESPECIALES	ESCALAS : 1:50
	FECHA: JUL./2021
<small>P:\SEDES\TANDIL\ CENTRO DE OFICIOS / PLIEGO JULIO 2021 / PLANOS JULIO 2021</small>	

P1	P2	P3
Cant: 2	Cant: 6 Izq: 4 Der: 2	Cant: 1 Izq: 1 Ingreso a baño
		
<p><b>Puerta placa</b></p> <p>CARACTERISTICAS: PUERTA DE ABRIR DE DOS HOJAS CON PAÑOS FIJOS. LOS MARCOS SERAN DE CHAPA DOBLADA BWG Nº18 DOBLE CONTACTO SOBRE HOJA DE ABRIR. LA ESTRUCTURA DE LA PUERTA DE ABRIR SERA DE MADERA EN PINO PARANA. CON AMBAS CARAS DE LA PLACA SERAN DE MADERA MDF PARA PINTAR Y LOS CANTOS LATERALES, INFERIORES Y SUPERIORES SERAN EN MADERA SEMIDURA DE 1".</p> <p>VIDRIOS: LAMINADO DE SEGURIDAD (3+3). LOS CONTRAVIDRIOS SOBRE LA HOJA DE MADERA SERAN DE MADERA.</p> <p>HERRAJES: TRES BISAGRAS SOBRE HOJA. CERRADURA DE SEGURIDAD ACYTRA O SIMILAR CALIDAD. MANIJA DOBLE BALANCIN DE BRONCE PULIDO O PLATIL REFORZADO MARCA CURRAO LINEA MODENA O SIMILAR.</p> <p>TERMINACION: LOS MARCOS SERAN ENTREGADOS CON 2 MANOS DE CONVERTIDOR ANTIOXIDO Y LA HOJA CON 3 MANOS DE SINSTETICO SATINADO AL AGUARRAS COLOR BLANCO DE TERMINACION TIPO SOPLETE O RODILLO FINO.</p>	<p><b>Puerta placa</b></p> <p>CARACTERISTICAS: PUERTA DE ABRIR DE UNA HOJA CON PAÑO FIJO. LOS MARCOS SERAN DE CHAPA DOBLADA BWG Nº18 DOBLE CONTACTO SOBRE HOJA DE ABRIR. LA ESTRUCTURA DE LA PUERTA DE ABRIR SERA DE MADERA EN PINO PARANA. CON AMBAS CARAS DE LA PLACA SERAN DE MADERA MDF PARA PINTAR Y LOS CANTOS LATERALES, INFERIORES Y SUPERIORES SERAN EN MADERA SEMIDURA DE 1".</p> <p>VIDRIOS: LAMINADO DE SEGURIDAD (3+3). LOS CONTRAVIDRIOS SOBRE LA HOJA DE MADERA SERAN DE MADERA.</p> <p>HERRAJES: TRES BISAGRAS SOBRE HOJA. CERRADURA DE SEGURIDAD ACYTRA O SIMILAR CALIDAD. MANIJA DOBLE BALANCIN DE BRONCE PULIDO O PLATIL REFORZADO MARCA CURRAO LINEA MODENA O SIMILAR.</p> <p>TERMINACION: LOS MARCOS SERAN ENTREGADOS CON 2 MANOS DE CONVERTIDOR ANTIOXIDO Y LA HOJA CON 3 MANOS DE SINSTETICO SATINADO AL AGUARRAS COLOR BLANCO DE TERMINACION TIPO SOPLETE O RODILLO FINO.</p>	<p><b>Puerta placa</b></p> <p>CARACTERISTICAS: PUERTA DE ABRIR DE UNA HOJA. LOS MARCOS SERAN DE CHAPA DOBLADA BWG Nº18 DOBLE CONTACTO SOBRE HOJA DE ABRIR. LA ESTRUCTURA DE LA PUERTA DE ABRIR SERA DE MADERA EN PINO PARANA. CON AMBAS CARAS DE LA PLACA SERAN DE MADERA MDF PARA PINTAR Y LOS CANTOS LATERALES, INFERIORES Y SUPERIORES SERAN EN MADERA SEMIDURA DE 1".</p> <p>HERRAJES: TRES BISAGRAS SOBRE HOJA. CERRADURA DE SEGURIDAD ACYTRA O SIMILAR CALIDAD. MANIJA DOBLE BALANCIN DE BRONCE PULIDO O PLATIL REFORZADO MARCA CURRAO LINEA MODENA O SIMILAR.</p> <p>TERMINACION: LOS MARCOS SERAN ENTREGADOS CON 2 MANOS DE CONVERTIDOR ANTIOXIDO Y LA HOJA CON 3 MANOS DE SINSTETICO SATINADO AL AGUARRAS COLOR BLANCO DE TERMINACION TIPO SOPLETE O RODILLO FINO.</p>
 <p>UNIVERSIDAD NACIONAL DEL CENTRO DE LA PROVINCIA DE BUENOS AIRES DIRECCION GENERAL DE OBRAS Y PROYECTOS</p>		<p>6 13</p>
<p>OBRA : UNIVERSIDAD BARRIAL Calle Nigro nº 1620 esq. Darragueira - TANDIL</p>		<p>DIBUJO: G.U.</p>
<p>PLANO : PLANILLA DE CARPINTERIAS</p>		<p>ESCALAS : 1:50 FECHA: JUL./2021</p>
<p>P:\SEDES\TANDIL\ CENTRO DE OFICIOS / PLIEGO JULIO 2021 / PLANOS JULIO 2021</p>		

N°	LOCAL DESIGNACION	PISO	ZOCALO	CIELORRASO	MATAFUEGO	OBSERVACIONES
1	HALL UNI.	PORCELANATO 60x60 COLOR GRIS/BEIGE. ALTO TRANSITO. 1ª MARCA PRESENTAR MUESTRA	h: 10cm IDEM PISO	PLACAS DE YESO DESMONTABLE 0,60x0,60 y JUNTA TOMADA DE AJUSTE	10KG. TRICLASE ABC	
2	PASO	PORCELANATO IDEM	h: 10cm IDEM PISO	PLACAS DE YESO DESMONTABLE 0,60x0,60 y JUNTA TOMADA DE AJUSTE	—	ENCUENTRO CON CONSTRUCCION EXISTENTE. SE DEBERA ABRIR VANO PARA NUEVO PUERTA DE CONEXION
3	DEPOSITO	PORCELANATO IDEM	h: 10cm IDEM PISO	PLACAS DE YESO JUNTA TOMADA	—	
4	RECEPCION	PORCELANATO IDEM	h: 10cm IDEM PISO	PLACAS DE YESO DESMONTABLE 0,60x0,60 y JUNTA TOMADA DE AJUSTE	10KG. TRICLASE ABC	
5	OFFICE	PORCELANATO IDEM	h: 10cm IDEM PISO	PLACAS DE YESO DESMONTABLE 0,60x0,60 y JUNTA TOMADA DE AJUSTE	—	REVESTIMIENTO SOBRE MESADA DE 1m DE h. CON LISTEL DE ACERO DE TERMINACION.
6	SANITARIOS	PORCELANATO IDEM	h: 10cm IDEM PISO	PLACAS DE YESO DESMONTABLE 0,60x0,60 y JUNTA TOMADA DE AJUSTE	—	REVESTIMIENTO EN TODAS LAS CARAS DE PISO A CIELORRASO
7	ADMINISTRACION	PORCELANATO IDEM	h: 10cm IDEM PISO	PLACAS DE YESO DESMONTABLE 0,60x0,60 y JUNTA TOMADA DE AJUSTE	—	
8	AULA 1	PORCELANATO IDEM	h: 10cm IDEM PISO	PLACAS DE YESO DESMONTABLE 0,60x0,60 y JUNTA TOMADA DE AJUSTE	—	
9	AULA 2	PORCELANATO IDEM	h: 10cm IDEM PISO	PLACAS DE YESO DESMONTABLE 0,60x0,60 y JUNTA TOMADA DE AJUSTE	—	

	<b>UNIVERSIDAD NACIONAL DEL CENTRO DE LA PROVINCIA DE BUENOS AIRES</b> DIRECCION GENERAL DE OBRAS Y PROYECTOS	<b>7</b>  <b>13</b>
	OBRA : <b>UNIVERSIDAD BARRIAL</b> Calle Nigro n° 1620 esq. Darragueira - TANDIL	DIBUJO: <b>G.U.</b>
PLANO : <b>PLANILLA DE LOCALES</b>	ESCALAS : S/E	
	FECHA: JUL./2021	
P:\SEDES\TANDIL\ CENTRO DE OFICIOS / PLIEGO JULIO 2021 / PLANOS JULIO 2021		

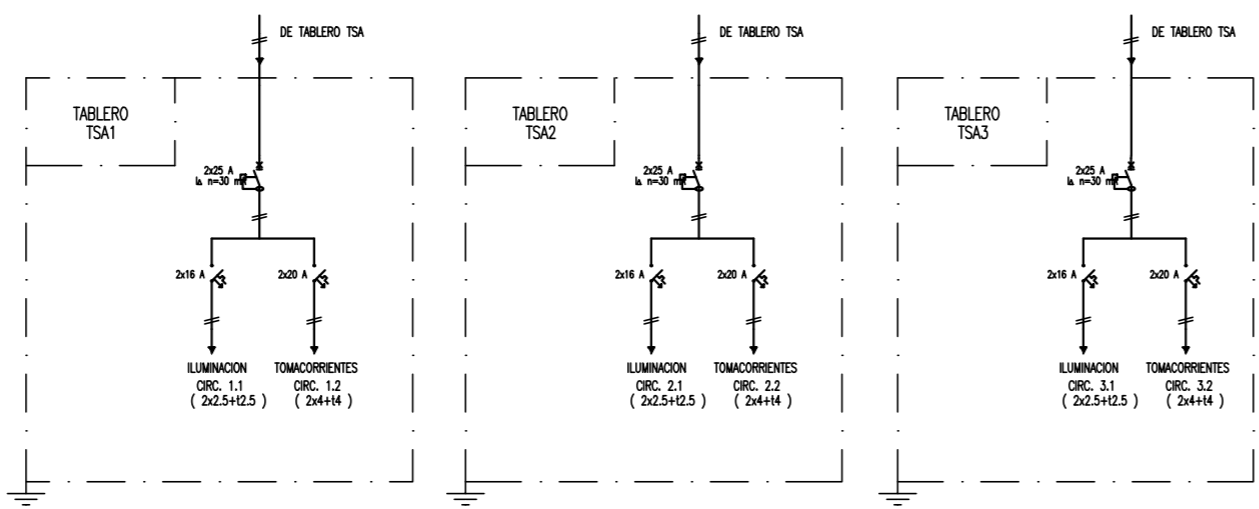
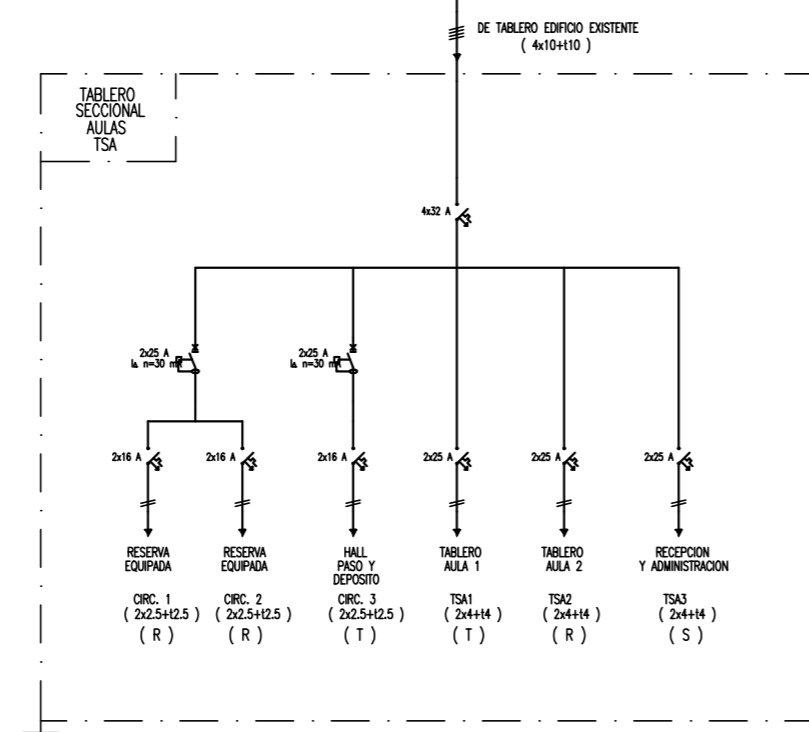
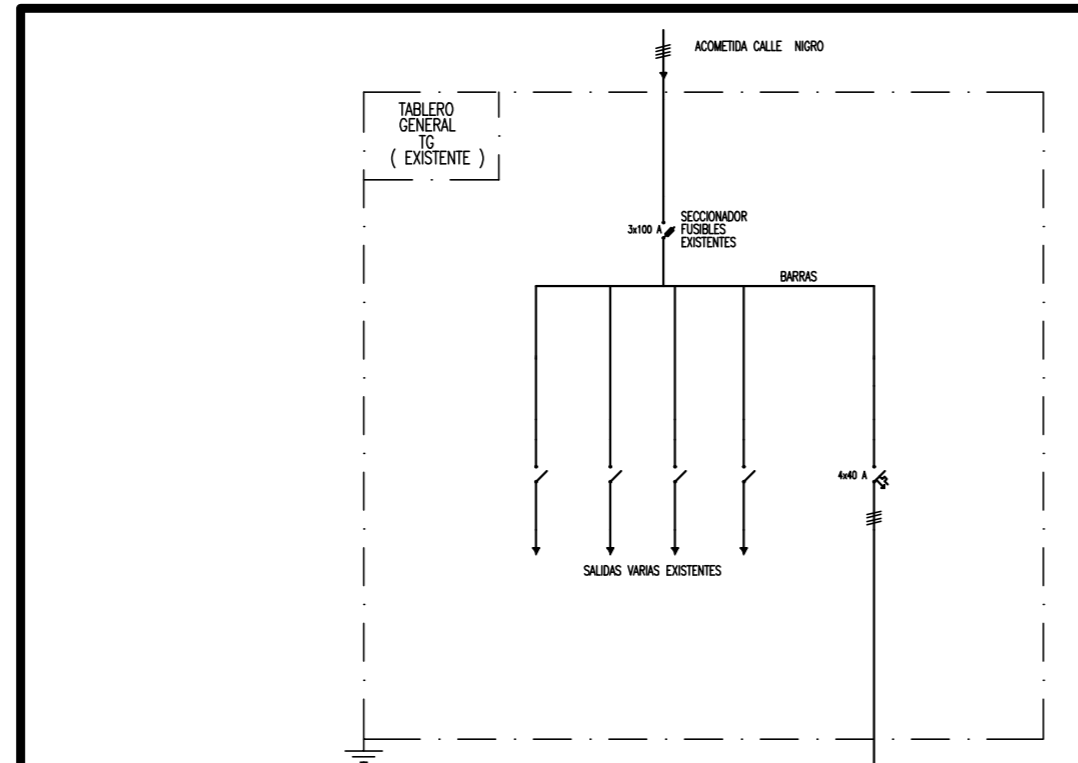









**ESPECIFICACIONES TECNICAS TABLEROS :**

GABINETE METALICO ESTANCO, IP 54 (IEC 60529), COLOR GRIS RAL 7032, MARCA GEN ROD, NOLLBOX O CALIDAD EQUIVALENTE.  
 EL CABLEADO INTERNO A TRAVES DE CABLECANAL DE DIMENSIONES ADECUADAS, CON CABLE ANTILLAMA DE 6 mm<sup>2</sup> SEGUN NORMA IRAM 2183.-  
 CONTRATAPA DE CHAPA CALADA PARA PROTECCION DE BORNES DE CONEXION, CON IDENTIFICACION LEGIBLE DE CADA CIRCUITO.-  
 CAPACIDAD DE CORTE INTERRUPTORES TERMOMAGNETICOS: 6 kA.-  
 INTERRUPTORES TERMOMAGNETICOS Y DISYUNTORES DIFERENCIALES MARCA SIEMENS, MERLIN GERIN O CALIDAD EQUIVALENTE .-  
 INSTALACION DE SEÑALIZACION DE SEGURIDAD Y RIESGO ELECTRICO.-

 UNIVERSIDAD NACIONAL DEL CENTRO DE LA PROVINCIA DE BUENOS AIRES DIRECCION GENERAL DE OBRAS Y PROYECTOS	8
	13
OBRA : UNIVERSIDAD BARRIAL Calle Negro n° 1620 esq. Darragueira - TANDIL	DIBUJO: G.U.
PLANO : INSTLACION ELECTRICA - DIAGRAMA UNIFILAR	ESCALAS : S/E
	FECHA: JUL./2021
P:\SEDES\TANDIL\ CENTRO DE OFICIOS / PLIEGO JULIO 2021 / PLANOS JULIO 2021	

REFERENCIAS y ESPECIFICACIONES ART. DE ILUMINACION

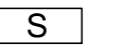

-  LUMINARIA LED Panel Cuadrado 45w, para cielorraso desmontable 600x600mm, Luz Día 5000°K, 45/840 - 3700lm, marca Lumenac Philips o calidad equivalente
  -  LUMINARIA LED circular para embutir LED 18W (d:225mm), Luz Día 5000°K, marca Lumenac, Philips, o calidad equivalente.
  -  LUMINARIA MAREA LED 2X20W, 220/840, Marca Lumenac o calidad equivalente, equipada con 2 tubos LED 20W, Luz Día.
  -  EXTRACTOR SOBRE CUBIERTA.-
  -  Bandeja portacables de chapa perforada 150 x 50 para electricidad.-
  -  INDICA NUMERO DE CIRCUITO
  -  ARTEFACTO AUTONOMO LUCES EMERGENCIA EN CIELORRASO, MARCA GAMA SONIC O ATOMLUX.
  -  SALIDA EMERGENCIA  
NORMA IRAM 1005, MARCA GAMA SONIC O ATOMLUX .
  -  SALIDA - ARTEFACTO AUTONOMO SOBRE PUERTAS DE SALIDA CON PICTOGRAMA  
NORMA IRAM 1005, MARCA GAMA SONIC O ATOMLUX.
- Interruptores (IM) y Disyuntores Diferenciales ( DD ), SIEMENS o MERLIN GERIN.-
  - Cuando se utilice caño flexible para cualquier empalme el mismo será marca ZOLODA con sus accesorios de fábrica,conector recto,conector a 90 grados, conector hembra, presorte para cable tipo "SINTENAX", según Norma IRAM 2178.-
  - Se deberá presentar a la U.E.O. tablero con muestra de materiales.-
  - Se deberá respetar una separación de 40 cm. entre las canalizaciones de señal y de electricidad.-
  - Sobre bandeja portacables cable tipo " SINTENAX", según Norma IRAM 2178.-
  - Bajo caño cable antillama según Norma IRAM 2183.-
  - Toda la instalación de cañería será de tipo embutida.-
  - Entre caja y caja máximo 2 curvas.-
  - Caños MOP Esmeralda etiqueta roja diametro según necesidad, mínimo 3/4".-

	UNIVERSIDAD NACIONAL DEL CENTRO DE LA PROVINCIA DE BUENOS AIRES DIRECCION GENERAL DE OBRAS Y PROYECTOS	9 13
OBRA : UNIVERSIDAD BARRIAL Calle Nigro nº 1620 esq. Darragueira - TANDIL		DIBUJO: G.U.
PLANO : INSTALACION ELECTRICA - ILUMINACION		ESCALAS : 1:100
		FECHA: JUL./2021
P:\SEDES\TANDIL\ CENTRO DE OFICIOS / PUEGO JULIO 2021 / PLANOS JULIO 2021		

REFERENCIAS y ESPECIFICACIONES TOMACORRIENTES

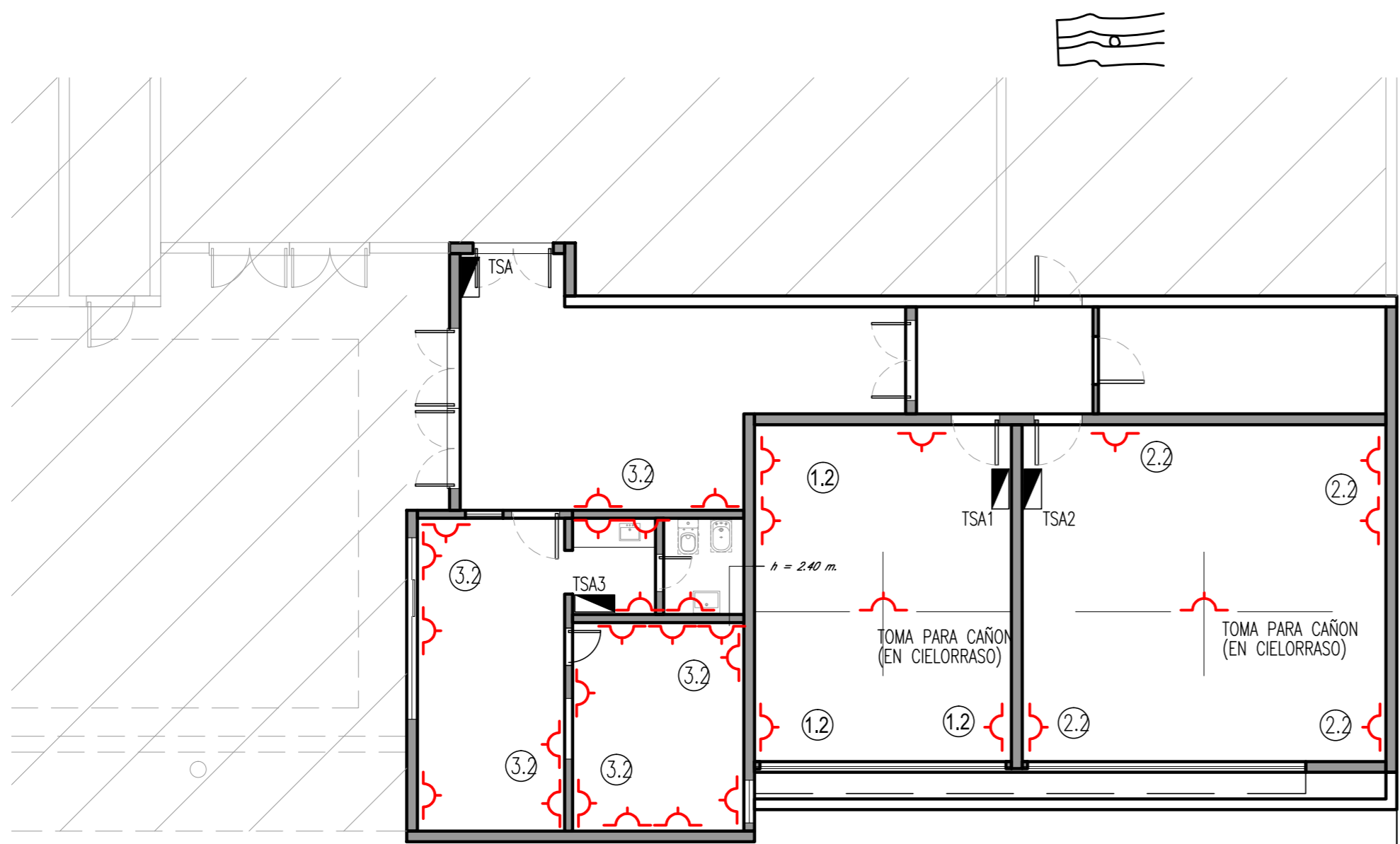

- ②1 INDICA NUMERO DE CIRCUITO .-
- Bandeja portables de chapa perforada 150 x 50 para electricidad.-
- Interruptores (IM) y Disyuntores Diferenciales ( DD ), SIEMENS o MERLIN GERIN.-
- Cuando se utilice caño flexible para cualquier empalme el mismo será marca ZOLODA con sus accesorios de fábrica,conector recto,conector a 90 grados, conector hembra, prensacables,hubs", etc..-
- Se deberá presentar a la U.E.O. tablero con muestra de materiales.-
- Se deberá respetar una separación de 40 cm. entre las canalizaciones de señal y de electricidad.-
- Sobre bandeja portables cable tipo " SINTENAX", según Norma IRAM 2178.-
- Bajo caño cable antillama según Norma IRAM 2183.-
- Toda la instalación de cañería será de tipo embutida.-
- Entre caja y caja máximo 2 curvas.-
- Caños MOP Esmeralda etiqueta roja diametro según necesidad, mínimo 3/4".-

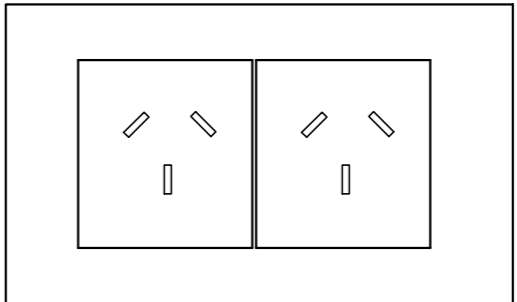

CADA SIMBOLO EQUIVALE A 2 TOMACORRIENTES LINEA SIGLO XXI

CALLE: DARRAGUEIRA L.M.

CALLE: NIGRO

	UNIVERSIDAD NACIONAL DEL CENTRO DE LA PROVINCIA DE BUENOS AIRES DIRECCION GENERAL DE OBRAS Y PROYECTOS	10 13
	OBRA : UNIVERSIDAD BARRIAL Calle Nigro nº 1620 esq. Darragueira - TANDIL	DIBUJO: G.U.
PLANO : INSTALACION ELECTRICA - TOMACORRIENTES	ESCALAS : 1:100	FECHA: JUL./2021
P:\SEDES\TANDIL\ CENTRO DE OFICIOS / PUEGO JULIO 2021 / PLANOS JULIO 2021		

## REFERENCIAS y ESPECIFICACIONES TOMACORRIENTES

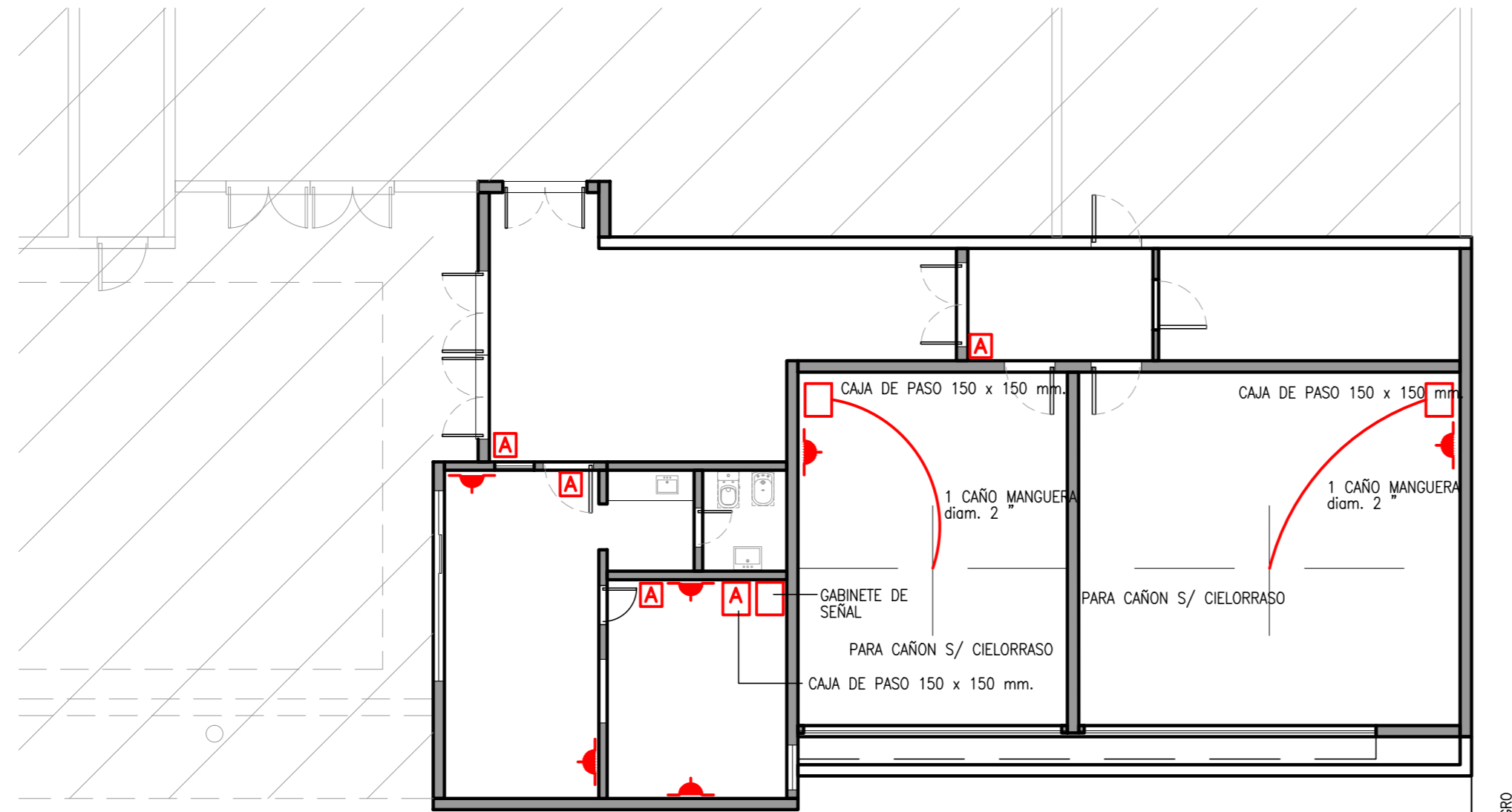

— BANDEJA PORTACABLES DE CHAPA PERFORADA 50 x 50 mm. PARA SEÑAL

— TOMAS RJ 45 DOBLE PARA TELEFONO e INFORMATICA - CABLES UTP CATEGORIA 5E.

— CAJA DE PASO PARA FUTURO SENSOR DE ALARMA.—

—SE DEBERÁ RESPETAR UNA SEPARACIÓN DE 40 CM. ENTRE LAS CANALIZACIONES DE SEÑAL Y DE ELECTRICIDAD.

— CABLEADO CON CABLE "UTP" CATEGORIA 5E.

—SE DEBERÁ PRESENTAR A LA D.G.O.P. TABLERO CON MUESTRA DE MATERIALES.

—ENTRE CAJA Y CAJA MÁXIMO 2 CURVAS.

— CAÑOS MOP ESMERALDA ETIQUETA ROJA DIÁMETRO SEGÓN NECESIDAD, MÍNIMO 3/4",LINEA SEMIPESADA.—

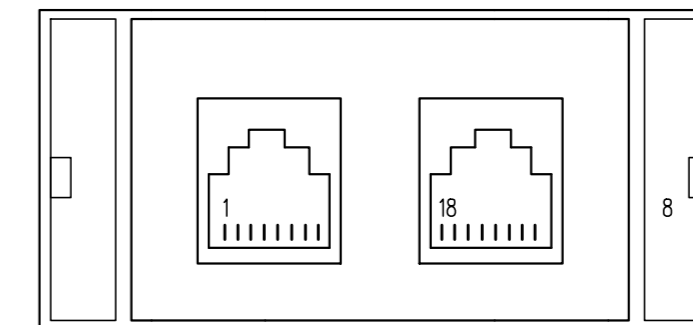

TOMA DOBLE DE TELEFONO E  
INTERCONEXION DE REDES RJ 45  
HEMBRA

 <b>UNIVERSIDAD NACIONAL DEL CENTRO DE LA PROVINCIA DE BUENOS AIRES</b> DIRECCION GENERAL DE OBRAS Y PROYECTOS		11 13
		DIBUJO: G.U.
OBRA : <b>UNIVERSIDAD BARRIAL</b> Calle Nigro n° 1620 esq. Darragueira - TANDIL		ESCALAS : 1:100
PLANO : <b>INSTALACION ELECTRICA - SEÑAL</b>		FECHA: JUL./2021
P:\SEDES\TANDIL\ CENTRO DE OFICIOS / PUEGO JULIO 2021 / PLANOS JULIO 2021		

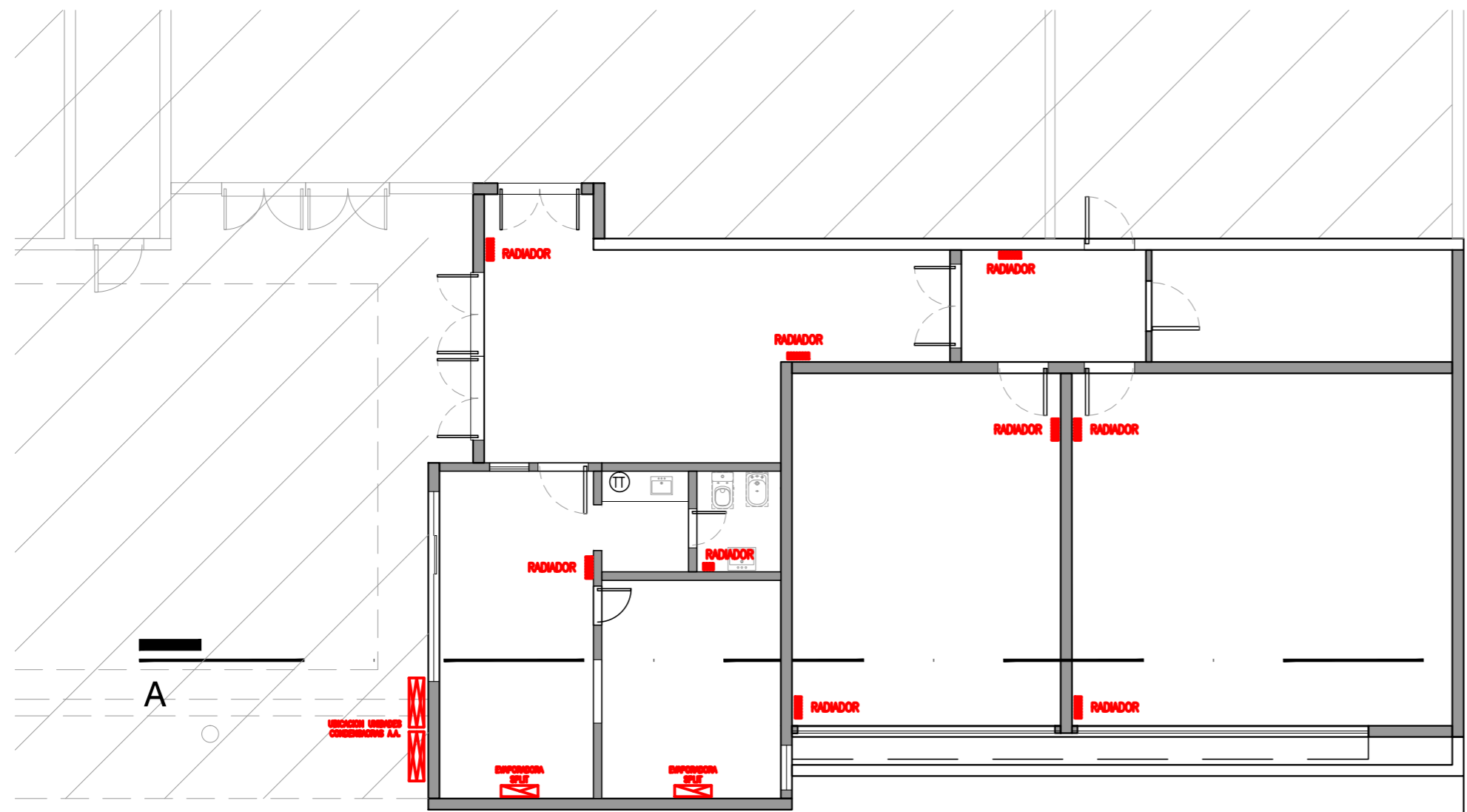

CALLE: NIGRO

CALLE: DARRAGUEIRA

L.M.

 UNIVERSIDAD NACIONAL DEL CENTRO DE LA PROVINCIA DE BUENOS AIRES DIRECCION GENERAL DE OBRAS Y PROYECTOS		12
		13
OBRA :	UNIVERSIDAD BARRIAL Calle Nigro n° 1620 esq. Darragueira - TANDIL	
PLANO :	PLANTA DE INSTALACION DE CALEFACCION	
	DIBUJO:	G.U.
	ESCALAS :	1:100
	FECHA:	JUL./2021
<small>P:\SEDES\TANDIL\ CENTRO DE OFICIOS / PLIEGO JULIO 2021 / PLANOS JULIO 2021</small>		

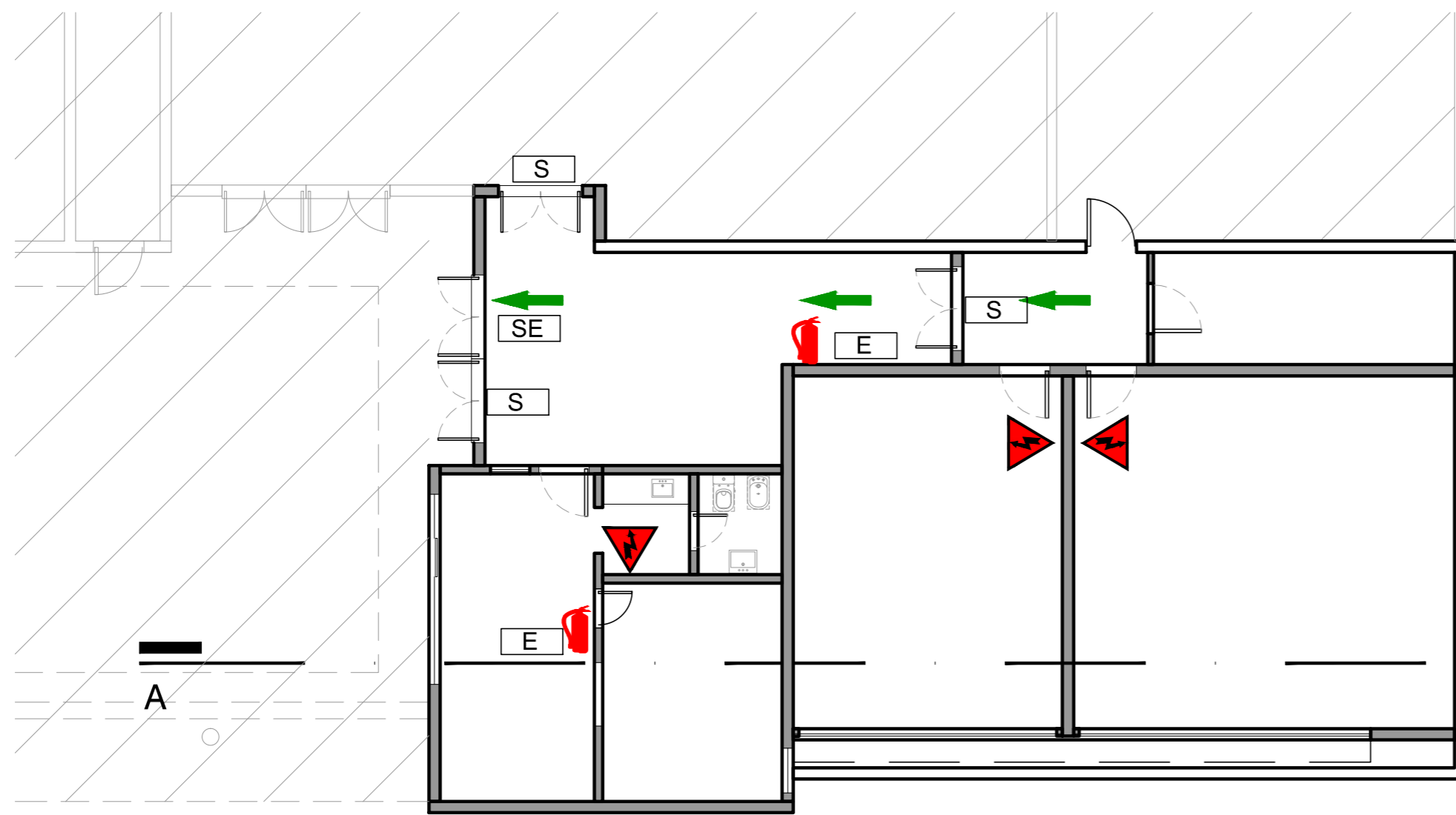

CALLE: DARRAGUEIRA

CALLE: NIGRO

L.M.

**INSTRUCCIONES**

- Siga únicamente las indicaciones del personal del establecimiento
- Evacúe a paso rápido, sin correr, ni gritar. Mantenga la calma
- No demorarse por ninguna causa. No transporte objeto alguno. No volver al lugar abandonado
- Ante presencia de humo o gases, evacúe agachado y cúbrase boca y nariz
- Toque las puertas antes de abrirlas. Si están calientes no lo haga
- A su paso vaya cerrando puertas y ventanas

---

**TELÉFONOS DE EMERGENCIAS**

100 BOMBEROS	107 EMERGENCIAS MEDICAS
101 POLICIA	103 DEFENSA CIVIL

**REFERENCIAS :**

- EXTINTOR PORTATIL PQS
- SENTIDO DE EVACUACION EN LA EMERGENCIA
- PELIGRO DE RIESGO ELECTRICO
- SALIDA NATURAL
- SALIDA DE EMERGENCIA
- LUZ DE EMERGENCIA

	<b>UNIVERSIDAD NACIONAL DEL CENTRO DE LA PROVINCIA DE BUENOS AIRES</b> DIRECCION GENERAL DE OBRAS Y PROYECTOS	<div style="border: 1px solid black; padding: 2px; display: inline-block;">13</div> <div style="border: 1px solid black; padding: 2px; display: inline-block;">13</div>
OBRA :	UNIVERSIDAD BARRIAL Calle Nigro nº 1620 esq. Darragueira - TANDIL	DIBUJO: E.D.
PLANO :	EVACUACION EN LA EMERGENCIA	ESCALA/S : 1:100
		FECHA: OCT./2021
P:\SEDES\TANDIL\ CENTRO DE OFICIOS / PUEGO JULIO 2021 / PLANOS JULIO 2021		