

VISTA FRENTE

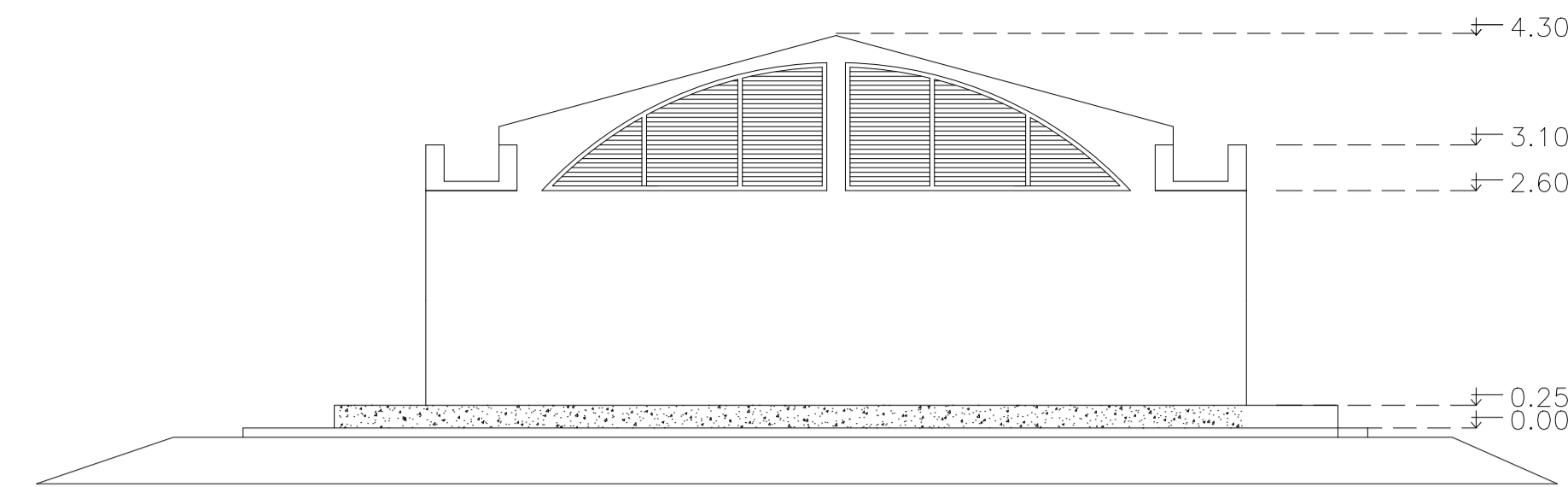

VISTA CONTRAFRENTE

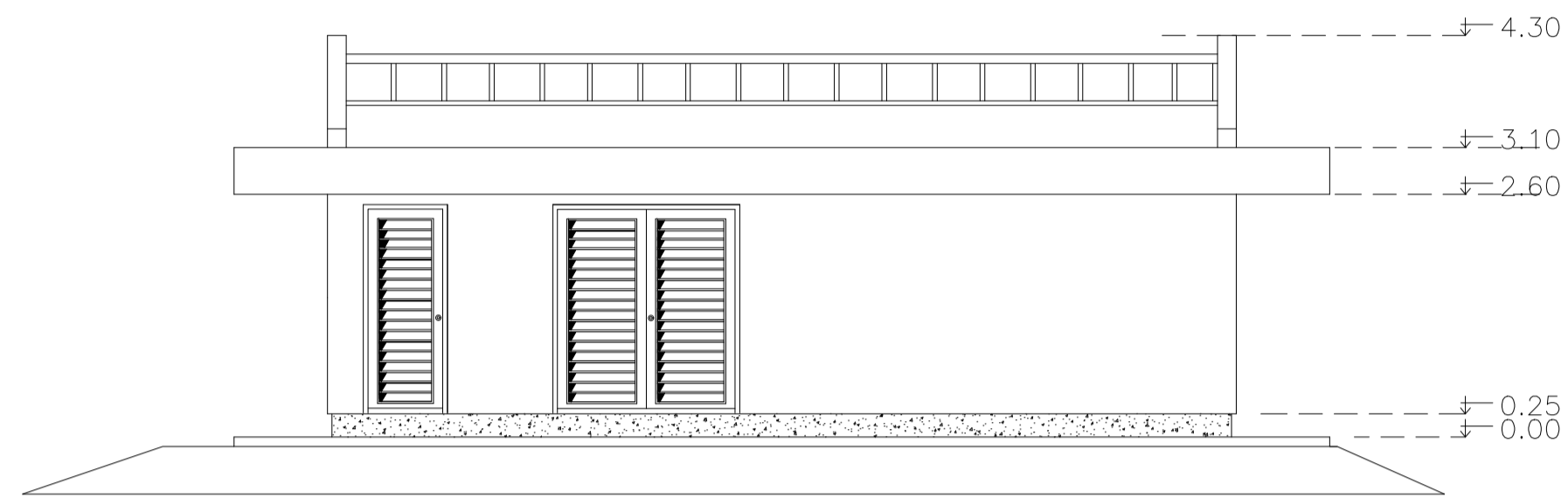

VISTA LATERAL

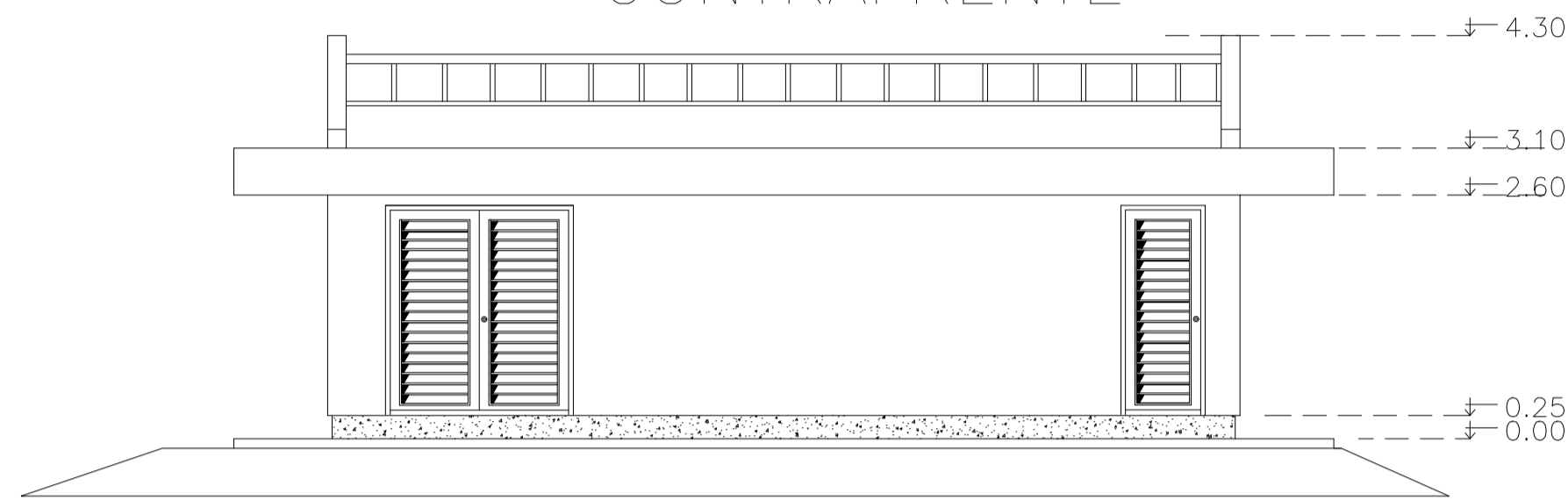

VISTA LATERAL

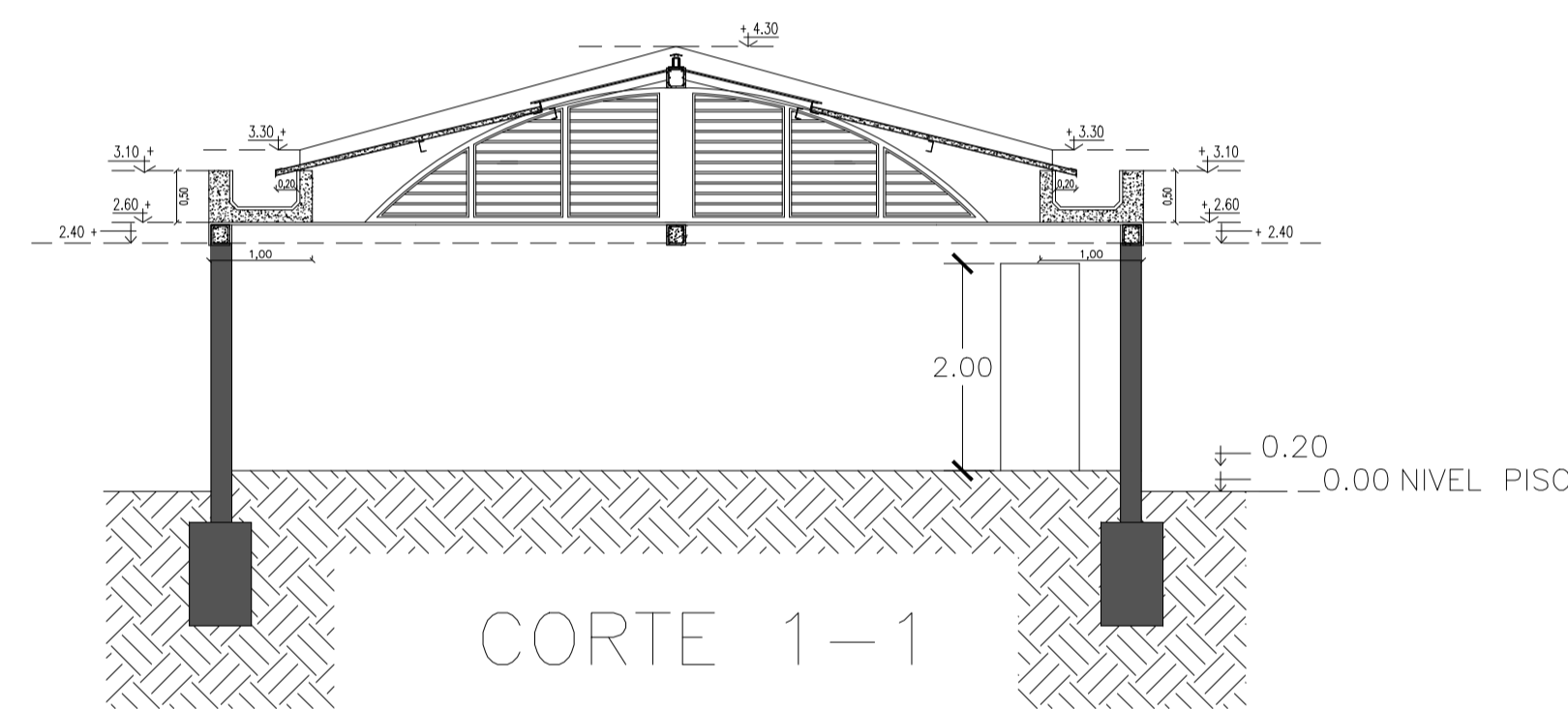

CORTE 1-1

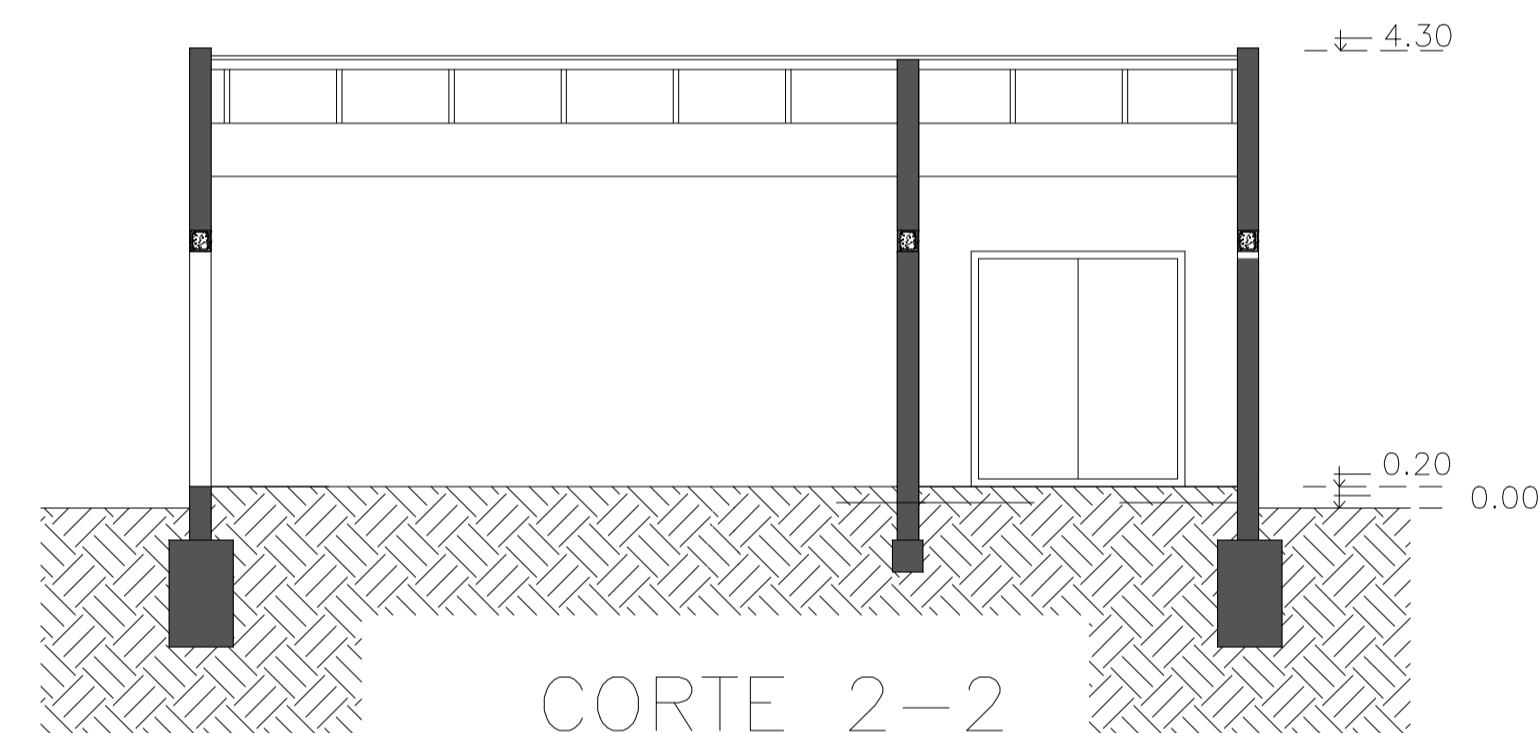

CORTE 2-2

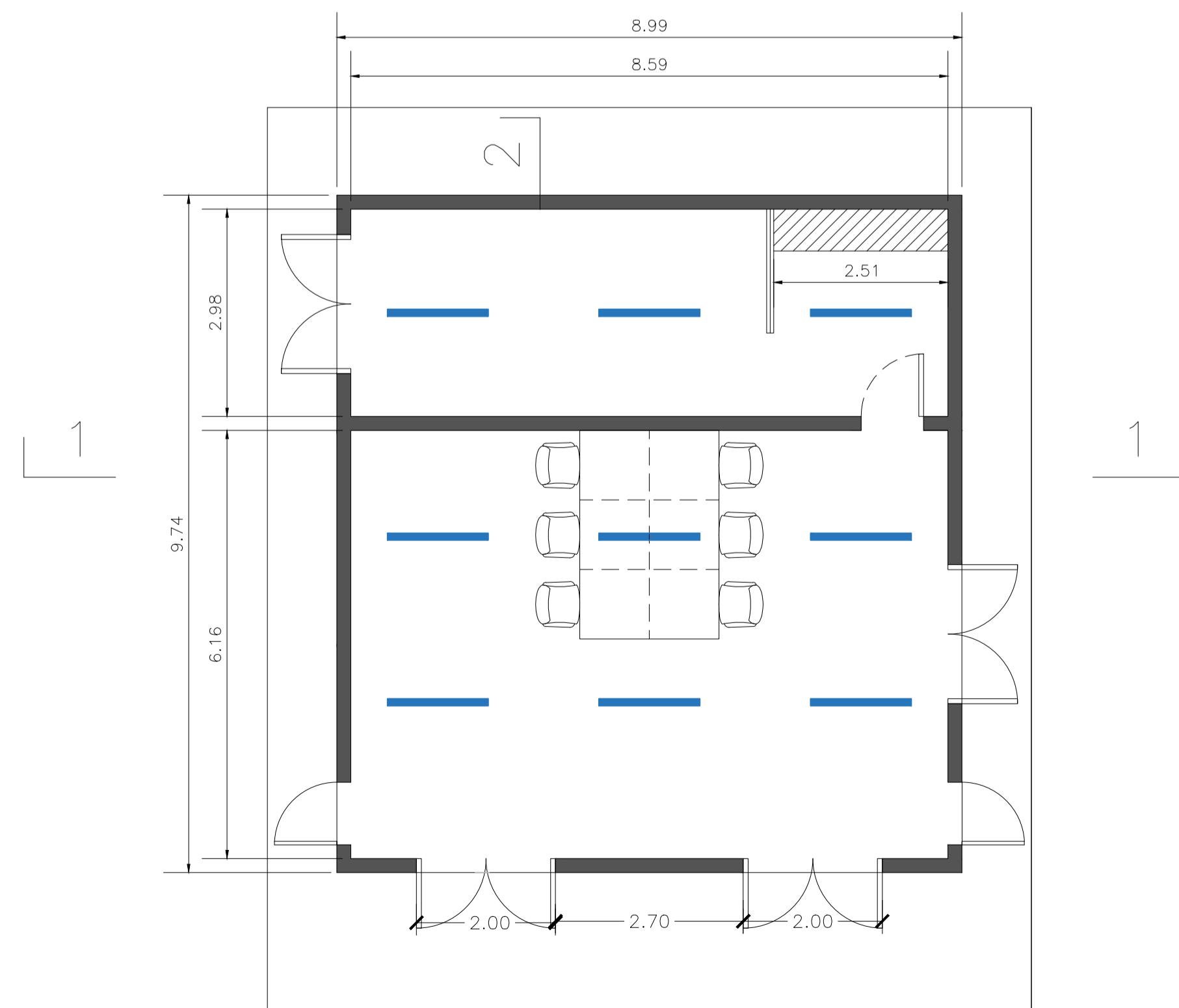

PLANTA

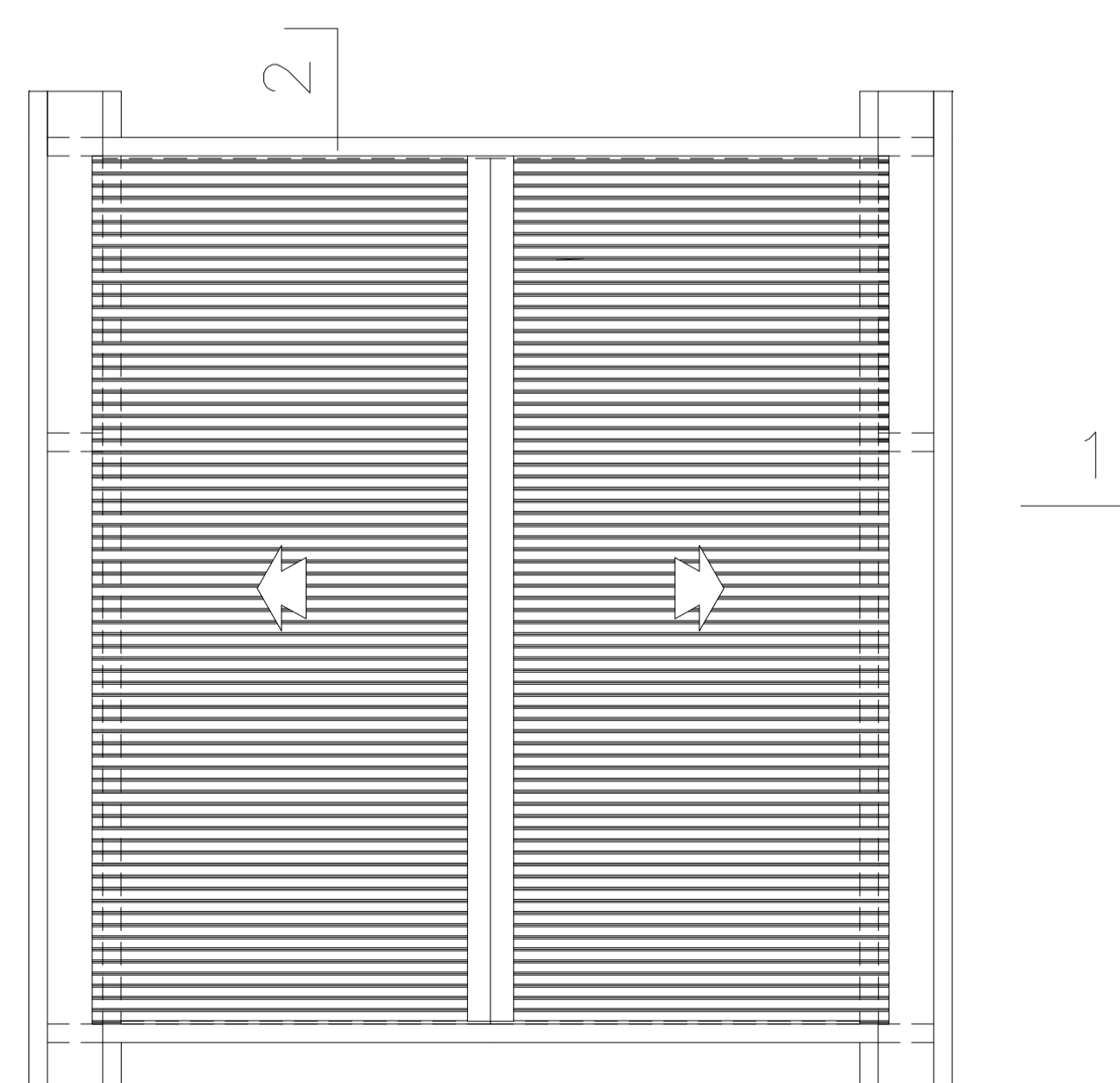

PLANTA DE TECHO

ESPECIFICACIONES:

- LIMPIEZA DE PAREDES, PISOS, CARPINTERIAS, RETIRO DE VINILOS EXISTENTES EN CARPINTERIAS, CANALON, ESTRUCTURA INTERIOR DEL TECHO, CELOSIAS DE CERRAMIENTO PARA SU POSTERIOR PINTURA.-
- SE COLOCARA PISO VINILICO SPC (STONE PLASTIC COMPOSITE) COLOR MARFIL CEMENTO MEDIDAS: 60x30cm, ESP.: 4 mm ENCASTRE TIPO CLIC, EL MISMO SE LO PROVEERÁ LA UNICEN (CANT.: 82 m2)
- ZÓCALO ÍDEM PISO SE PROVEERÁ POR LA UNICEN (CANT.: 58ml)
- ZÓCALO ÍDEM PISO SE PROVEERÁ POR LA UNICEN (CANT.: 58ml)
- SE DEBERÁ REACONDICIONAR Y EJECUTAR VEREDAS NECESARIA, EN EL PERIMETRO Y EN LA CONEXION CON ESTACIONAMIENTO EXISTENTE.-
- INSTALACION ELECTRICA EXTERIOR, CON CAÑOS Y CAJAS DE PVC

REFERENCIAS:

- LUMINARIAS LED DE SUSPENDER ZENITH 40/840-4000 LM (40x1200x52mm) CON KIT DE SUSPENSIÓN. LUZ DIA 5000°K, MARCA LUMENAC, PHILIPS O CALIDAD EQUIVALENTE.- CANT.: 9 A PROVEER POR UNICEN

NOTA:

TODAS LAS MEDIDAS DEBERÁN VERIFICARSE EN OBRA.-

| | | |
|--|--|------------------------|
|  UNIVERSIDAD NACIONAL DEL CENTRO DE LA PROVINCIA DE BUENOS AIRES | | 2 2 |
| OBRA : TRABAJOS VARIOS INTI CAMPUS UNIVERSITARIO TANDIL | | DIBUJO: E.O.D. |
| PLANO : PLANTAS-CORTES-VISTAS DETALLE DE TRABAJOS | | ESCALAS : |
| Arq. OSVALDO D. DADIEGO Dirección Gral de Obras | | FECHA: OCT.2020 |