

CORTE 2-2

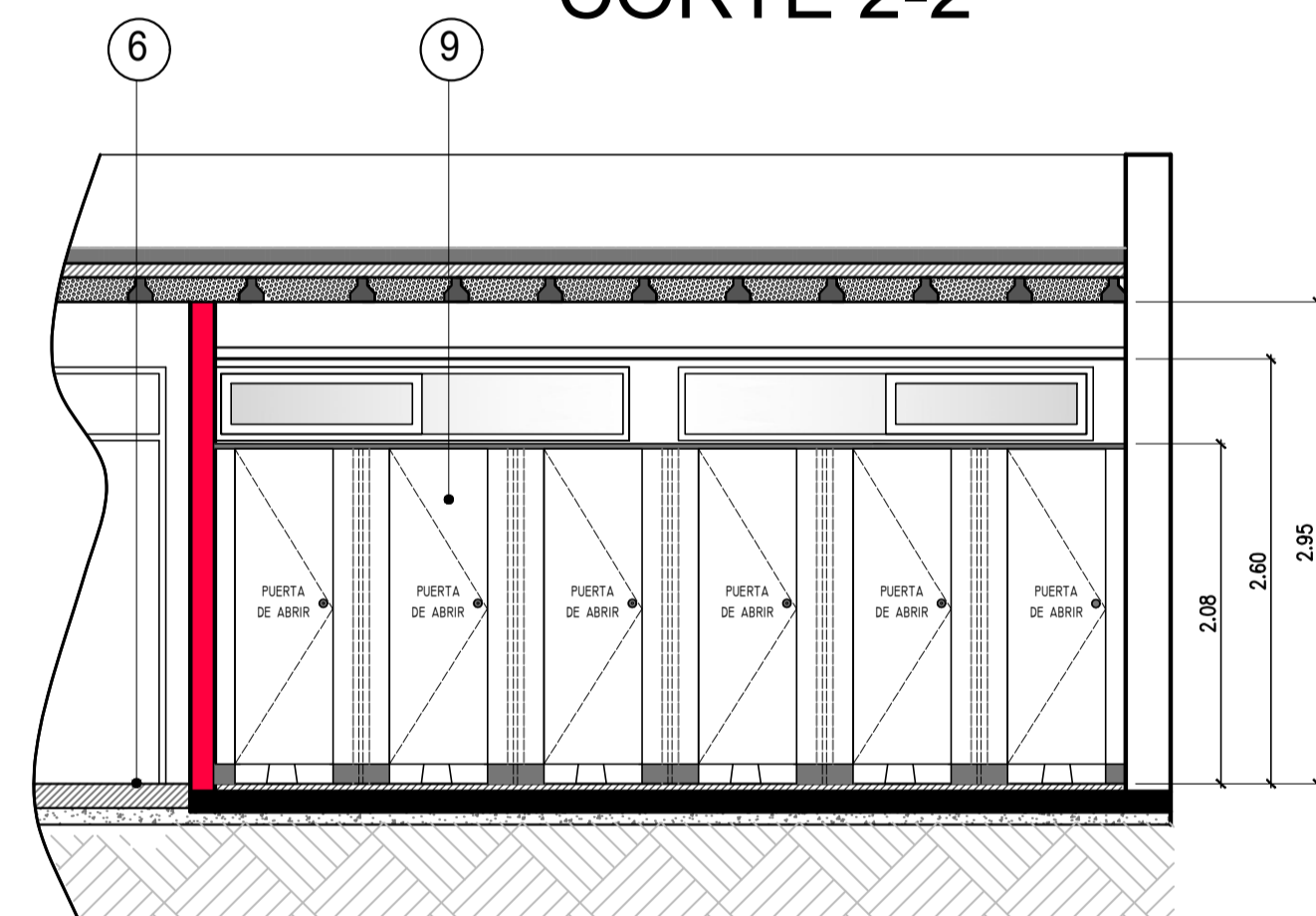

CORTE 1-1

REFERENCIAS:

- ① MESADA GRANITO GRIS MARA 2,5 cm ESP., CON ZOCALO (h= A AJUSTAR CON REVEST.) Y POLLERA (h= 15cm) IDEM
- ② BACHA ACERO INOXIDABLE JOHNSON O300L
- ③ GRIFERIA FV PRESSMATIC CANILLA AUTOMATICA 361
- ④ PISO PORCELANATO 60x60 cm DE BORDE RECTIFICADO COLOR BLANCO PERLA TIPO ILVA-BRERA
- ⑤ REVESTIMIENTO PARED IDEM PISO
- ⑥ CONTRAPISO DE HORMIGON S/VEREDA EXISTENTE, TERMINACION ALISADA.-
- ⑦ INODORO CORTO FERUM ANDINA COLOR BLANCO, CON VALVULA DE DESCARGA FV DESCARGA EN CAÑO LISO CROMADO DE 1 1/4"x40mm.
- ⑧ ESPEJO FLOAT 3,5mm, BASTIDOR DE MDF DE 18mm, SE SOBREPASARA 1 cm SOBRE BORDE INF. Y SUP. EL REVESTIMIENTO SE COLOCARA IGUALMENTE POR DETRAS DEL MISMO.-
- ⑨ TABIQUES Y PUERTAS BAÑOS S/ DETALLE PLANO DE CARPINTERIA.-
- ⑩ TABIQUES DIVISORIOS LADRILLO CERAMICOS HUECOS ESP. 8 CM
- ⑪ MENSULAS DE Hº PARA APOYO DE MESADAS.-
- ⑫ LOSA PRETENSADA A CONSTRUIR CONTRAPISO CON PEND. Y AISLACION S/DETALLE
- ⑬ DESAGUE LOSA, 2 CAÑOS PVC ø 110 EN CADA EXTREMO HACIA LOSA EXISTENTE
- ⑭ MURO EXTERIOR DOBLE SEGUN DETALLE
- ⑮ ALFEIZAR DE Hn. IDEM EXISTENTE
- ⑯ REMATE CARGA LADRILLO A SARDINEL
- ⑰ ZOCALO VIGA DE FUNDACION IDEM EXISTENTE
- ⑱ CIELORRASO PLACAS DE YESO

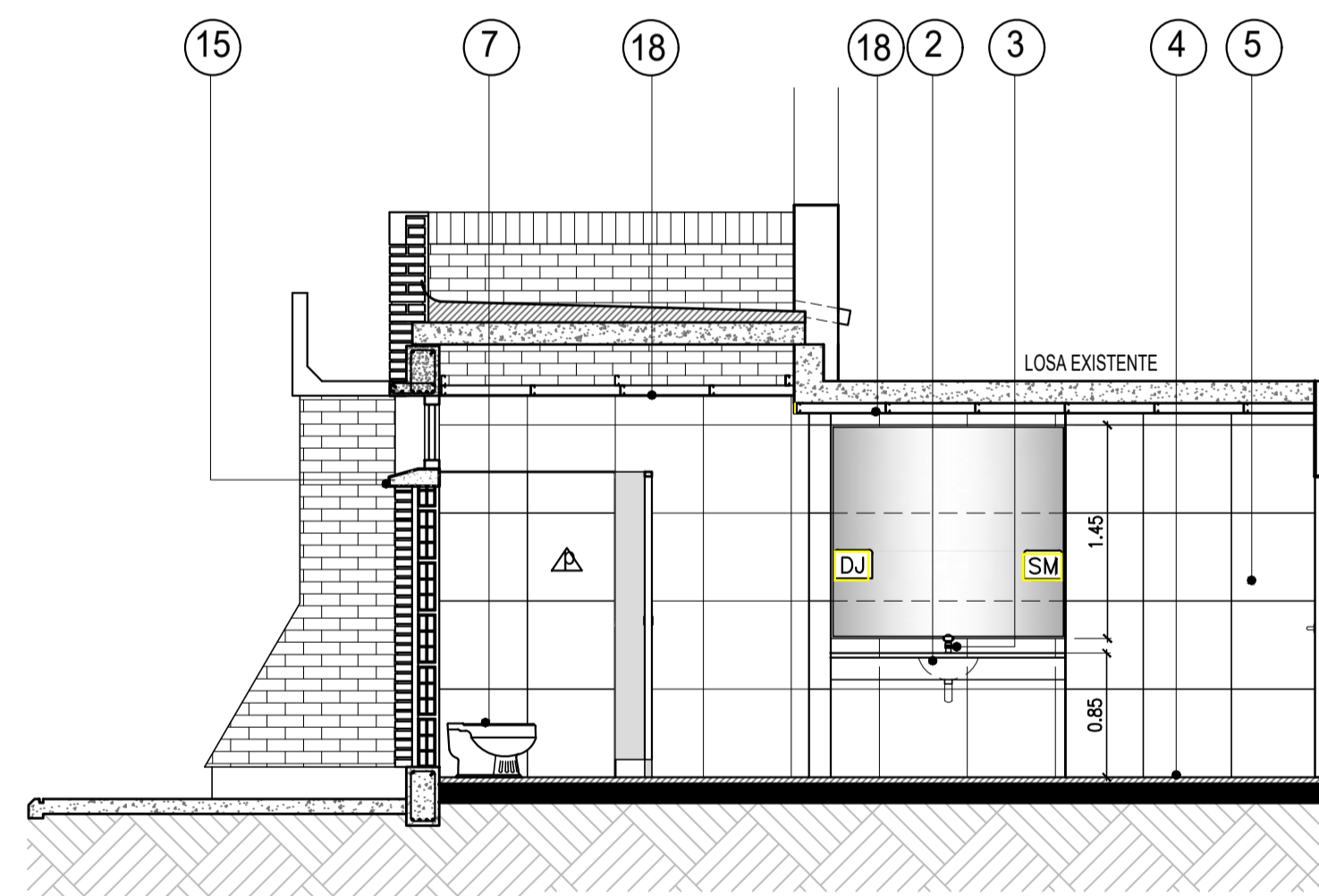

CORTE 3-3

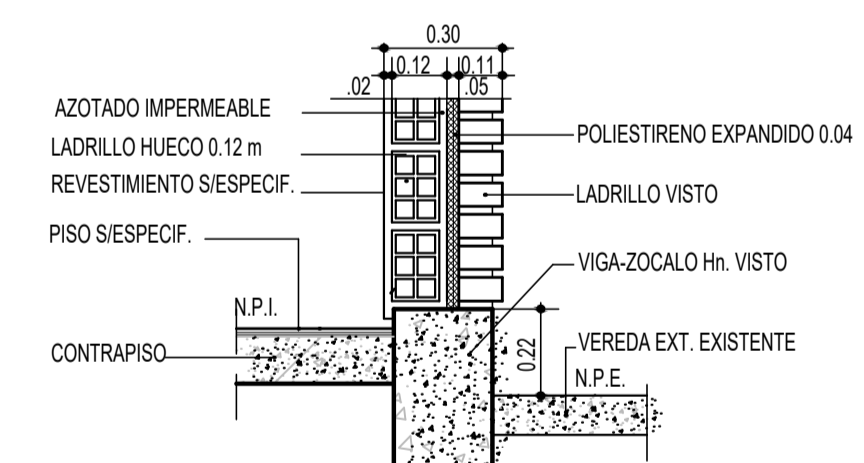
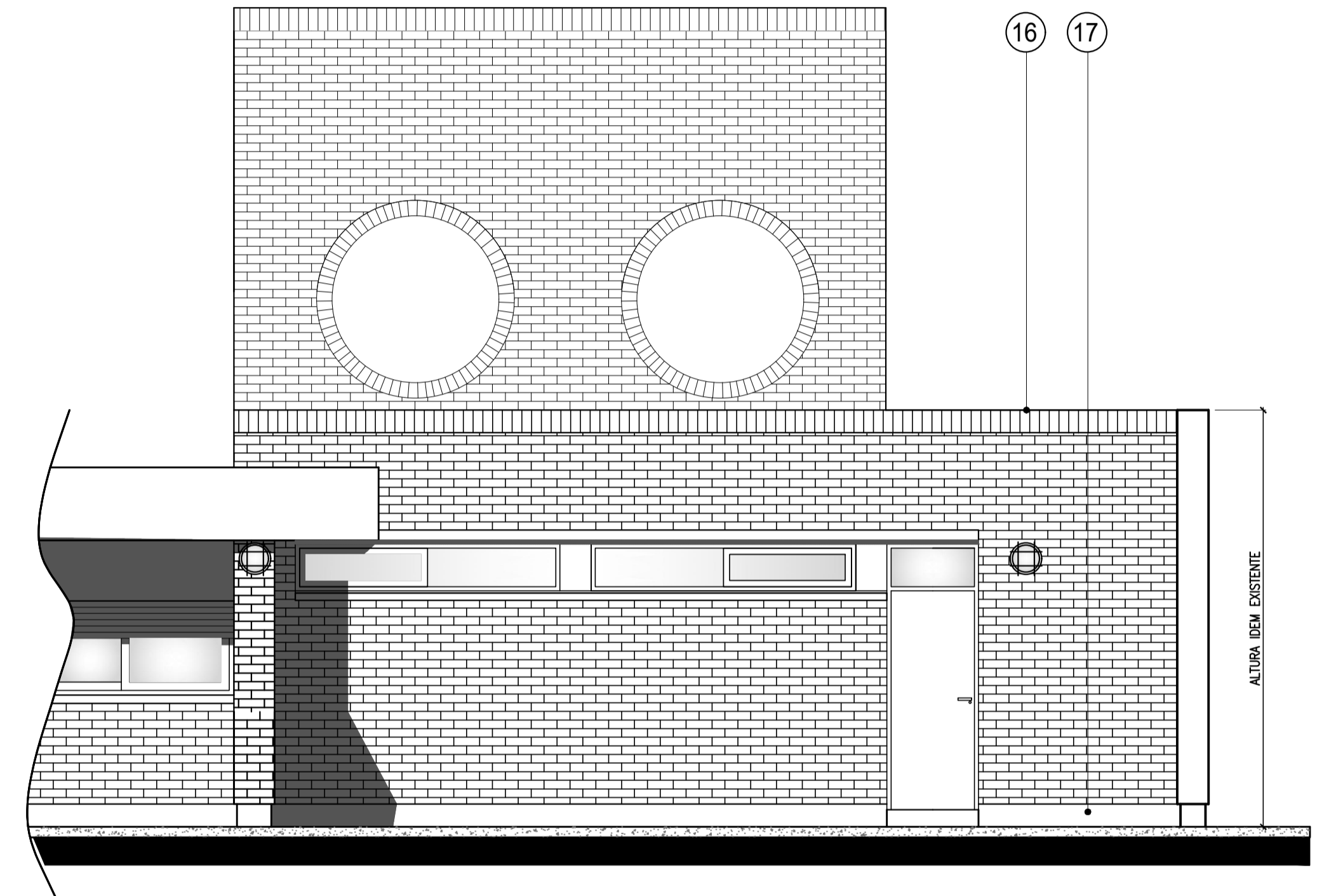

DETALLE MURO EXTERIOR

 UNIVERSIDAD NACIONAL DEL CENTRO DE LA PROVINCIA DE BUENOS AIRES DIRECCIÓN GENERAL DE OBRAS Y PROYECTOS		3
		6
OBRA : AMPLIACION BAÑOS ALUMNOS FACULTAD HUMANAS - CAMPUS UNIVERSITARIO TANDIL		
PLANO : CORTES - VISTA		
P: Sedes/Tandil/Campus/Fac.Humanas/AMPLIACION BAÑOS/Planos		DIBUJO: E.O.D. ESCALA/S : 1:50 FECHA: FEB. 2020