

CORTE VISTA 3 - 3

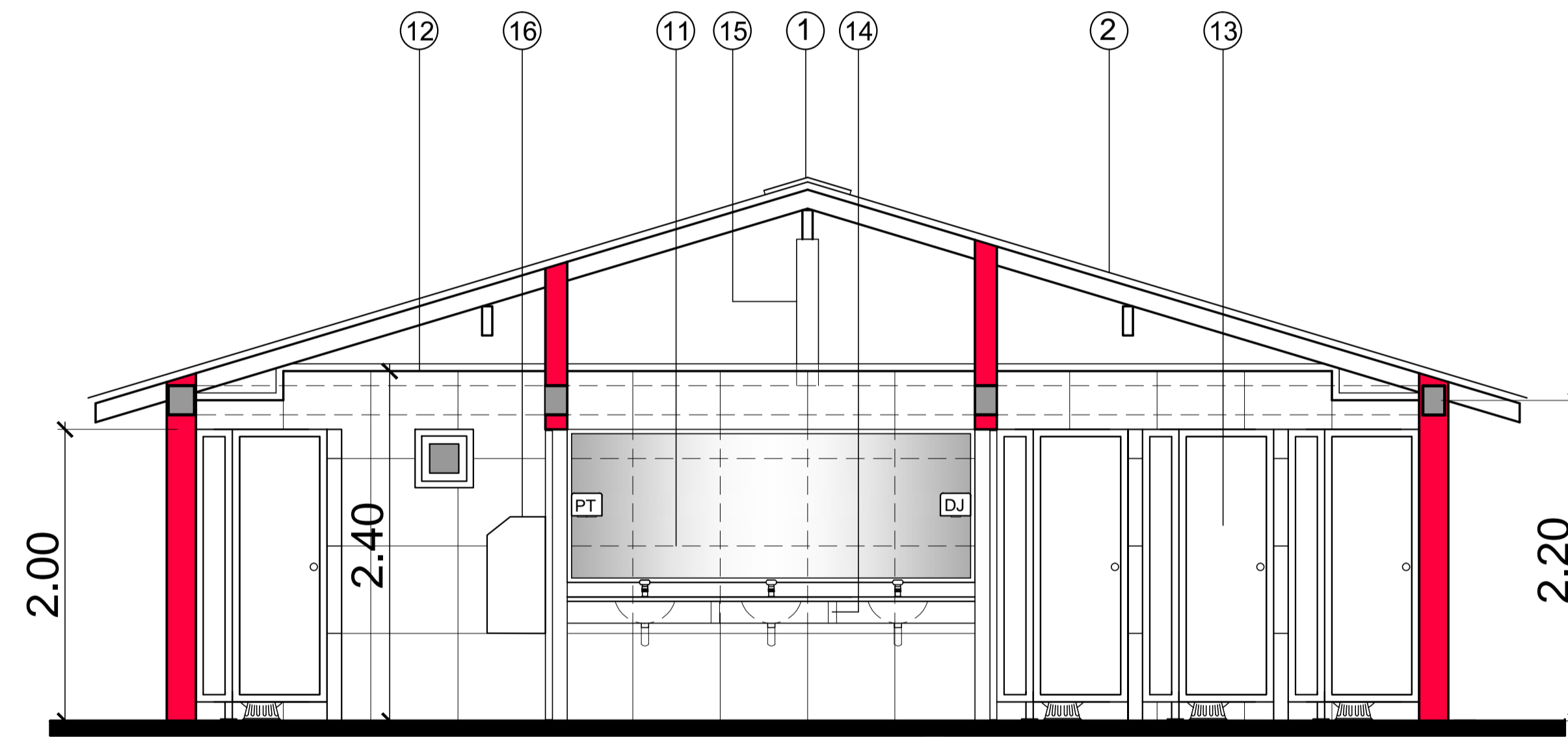

CORTE VISTA 2 - 2

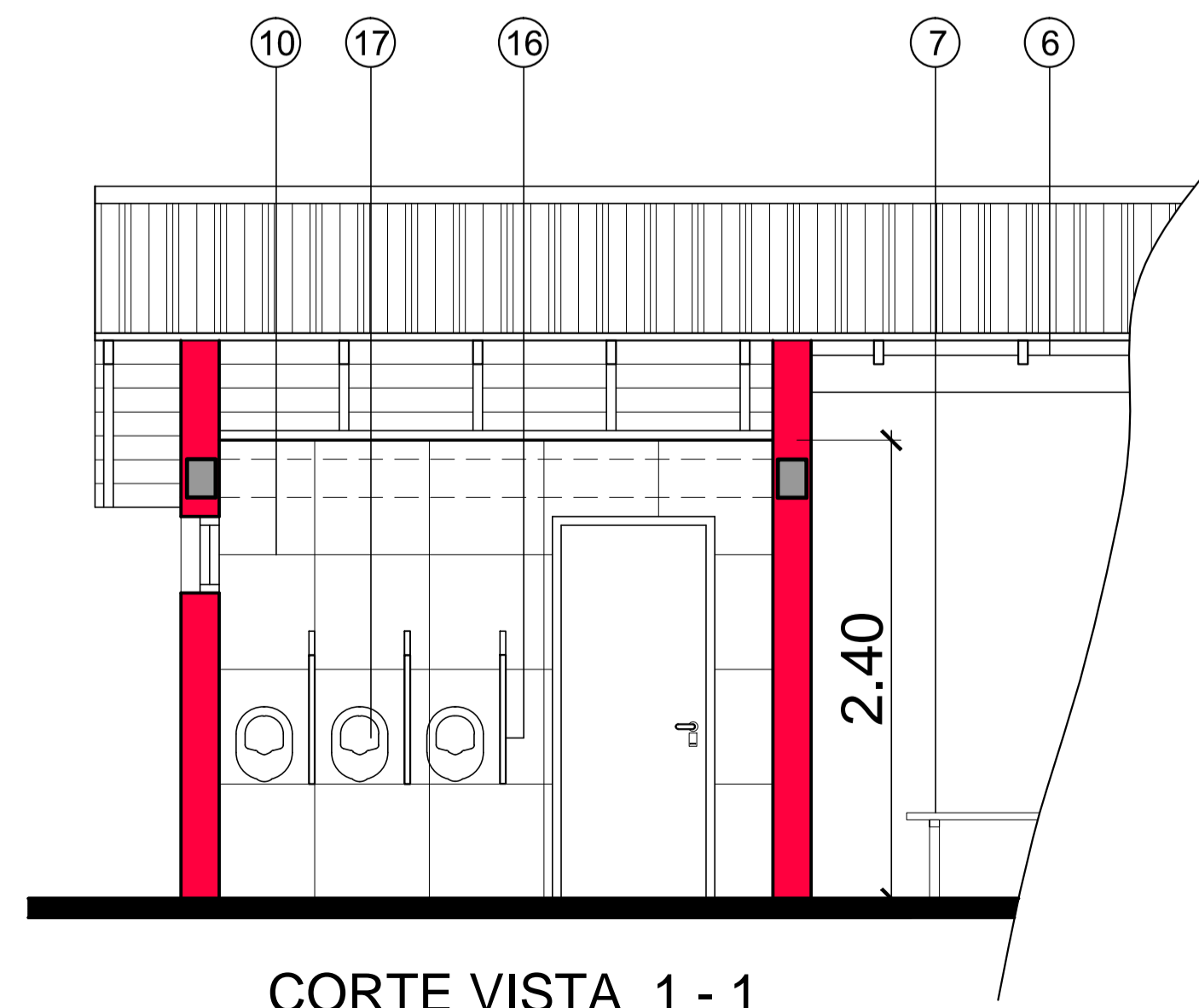

CORTE VISTA 1 - 1

REFERENCIAS :

- ① CABALLETE DE CHAPA GALVANIZADA COLOR N° 24
- ② CUBIERTA DE CHAPA ONDULADA GALV.N° 24, COLOR
- ③ CARPINTERIA SEGUN PLANO
- ④ MAMPOSTERIA DE LADRILLOS HUECOS TERMINACION REVOQUE GRUESO Y FINO A LA CAL
- ⑤ VEREDA DE HN. A° SIMIL EXISTENTE
- ⑥ TIRANTERIA A LA VISTA TERMINACION PINTADA IDEM EXISTENTE
- ⑦ BANCO SEGUN DETALLE EN PLANO DE CARPINTERIA
- ⑧ LUMINARIA TIPO TORTUGA S/PLANO ELECTRICIDAD
- ⑨ FRISO ALTURA Y COLOR IDEM EXISTENTE
- ⑩ REVESTIMIENTO PARED IDEM PISO
- ⑪ ESPEJO FLOAT 3,5mm, BASTIDOR DE MDF DE 18mm, SE SOBREPASARA 1 cm SOBRE BORDE INFERIOR Y SUPERIOR EL REVESTIMIENTO SE COLOCARA IGUALMENTE POR DETRAS DEL MISMO.-
- ⑫ CIELORRASO PLACAS DE YESO JUNTA TOMADA.-
- ⑬ TABIQUES Y PUERTAS BAÑOS S/ PLANO CARPINTERIA
- ⑭ MENSULAS DE H° PARA APOYO DE MESADAS.-
- ⑮ PILOTE PARA APOYO DE CUMBRERA
- ⑯ SEPARADORES DE MINGITORIO GRANITO GRIS MARA 40x80cm, ESP.2,5 cm h: 70 cm
- ⑰ MINGITORIO FERRUM LINEA OVAL

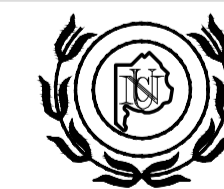

UNIVERSIDAD NACIONAL DEL CENTRO
DE LA PROVINCIA DE BUENOS AIRES
DIRECCIÓN GENERAL DE OBRAS Y PROYECTOS

5
9

OBRA : BAÑOS SECTOR AULAS
ESCUELA NACIONAL ERNESTO SABATO

DIBUJO:
E.O.D.

PLANO :
CORTES / VISTAS

ESCALA/S :
1:50

FECHA:
DIC. 2019