

CORTE VISTA B-B

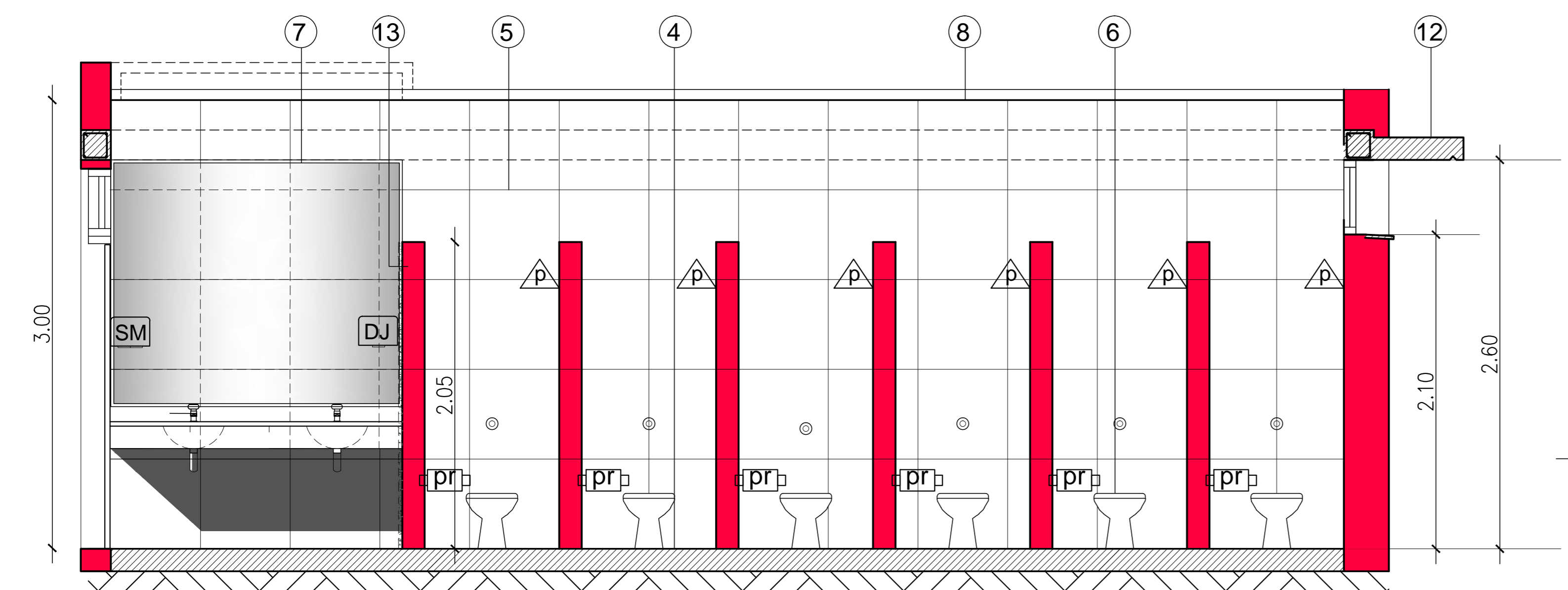

CORTE VISTA C-C

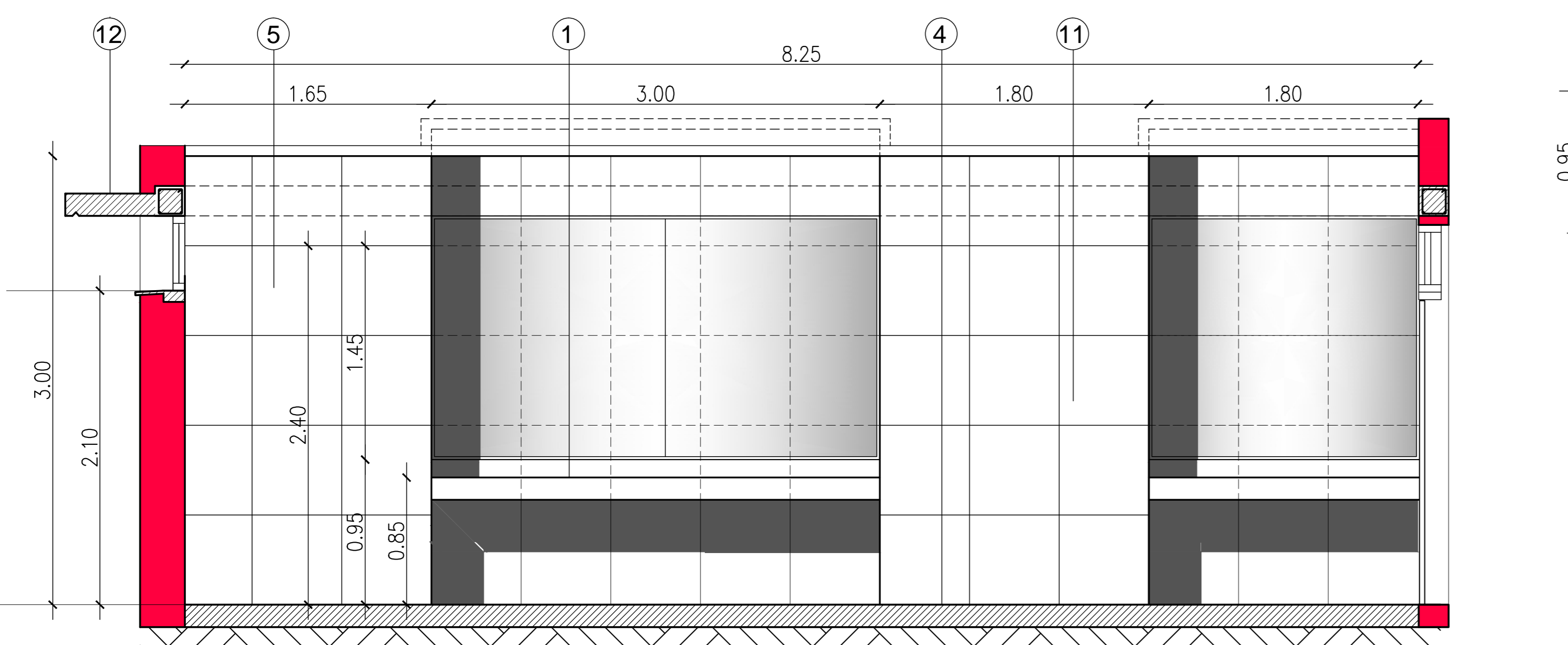

CORTE VISTA A-A

### REFERENCIAS

- ① MESADA GRANITO GRIS MARA 2,5 cm ESP., CON ZOCALO (h= A AJUSTAR CON REVEST.) Y POLLERA ( h= 15cm) IDEM
- ② BACHAS ACERO INOXIDABLE JOHNSON O300L
- ③ GRIFERIAS FV PRESSMATIC CANILLA AUTOMATICA 361
- ④ PISO PORCELANATO 60x60 cm DE BORDE RECTIFICADO COLOR BLANCO PERLA TIPO ILVA-BRERA
- ⑤ REVESTIMIENTO PARED IDEM PISO
- ⑥ INODORO CORTO FERRUM ANDINA COLOR BLANCO, CON VALVULA DE DESCARGA FV
- ⑦ ESPEJO FLOAT 3.5mm, BASTIDOR DE MDF DE 18mm, SE SOBREPASARA 1 cm SOBRE BORDE INF. Y SUP. EL REVESTIMIENTO SE COLOCARA IGUALMENTE POR DETRAS DEL MISMO.-
- ⑧ CIELORRASO PLACAS DE YESO JUNTA TOMADA.-
- ⑨ TABIQUES Y PUERTAS BAÑOS S/ PLANO CARPINTERIA
- ⑩ MENSULAS DE Hº PARA APOYO DE MESADAS.-
- ⑪ TABIQUE PLACA DE YESO, EL ANCHO SE REGULARA SEGUN REVESTIMIENTO.-
- ⑫ LOSA VISERA Hn. Aº SOBRE VENTANAS TIPO V1, A CONSTRUIR
- ⑬ SECTOR CON REVESTIMIENTO IDEM MESADA.-
- ⑭ CAJON INVERTIDO PLACAS DE YESO h= 20cm
- ⑮ ENCADENADO Hn. ARMADO
- SM SECAMANOS ELECTRICOS (CANT.: 1)
- DJ PORTARROLLO DE ALUMINIO ESMALTADO BLANCO 1º CALIDAD (CANT.: 6)
- DJ DISPENSADOR DE JABON (CANT.: 1)
- pr PERCHA DE ALUMINIO ESMALTADO BLANCO 1º CALIDAD (CANT.: 6)

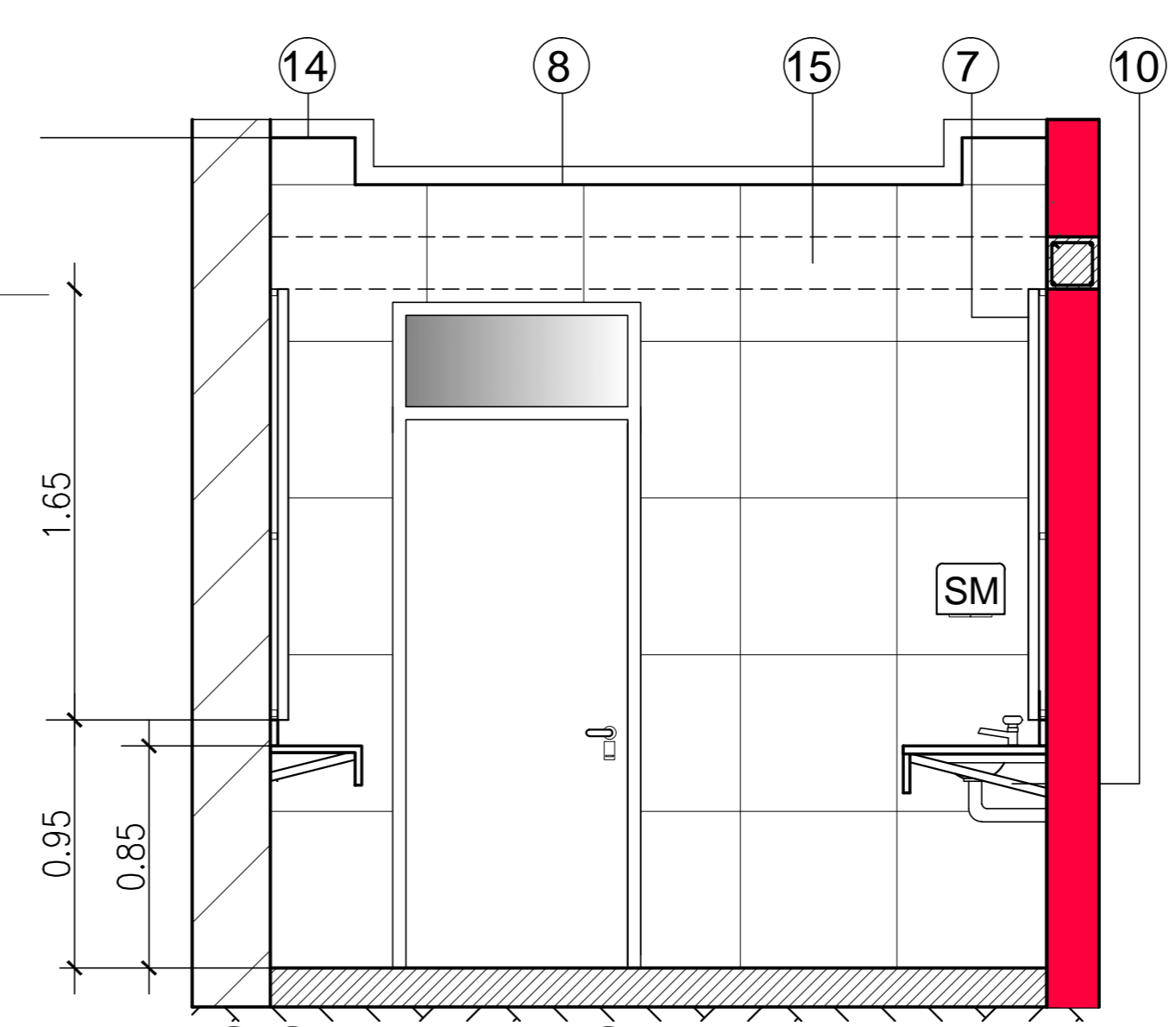

CORTE VISTA E-E

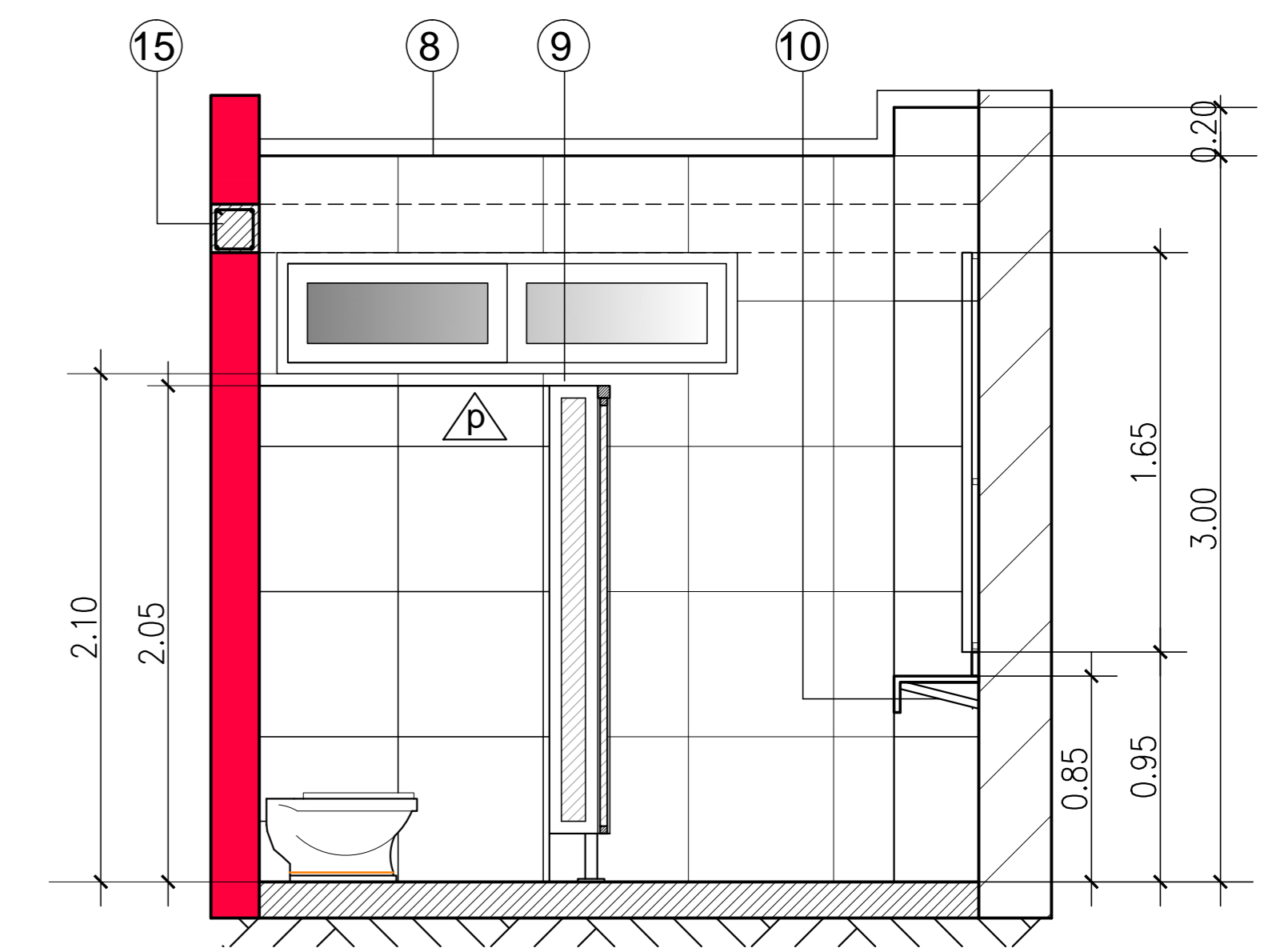

CORTE VISTA D-D

 UNIVERSIDAD NACIONAL DEL CENTRO DE LA PROVINCIA DE BUENOS AIRES DIRECCIÓN GENERAL DE OBRAS Y PROYECTOS		<b>3</b> <b>7</b>
OBRA : AMPLIACION BAÑO EN ESCUELA DE CIENCIAS DE LA SALUD - OLAVARRIA		DIBUJO: E.D
PLANO : VISTAS BAÑO		ESCALAS: 1:50
		FECHA: MAR. 2019
P: Sede Olavarría/Rectorado/ESCUELA SUPERIOR DE CIENCIAS DE LA SALUD/v01 Original Ampliación baño		