

PLANTA de TECHOS

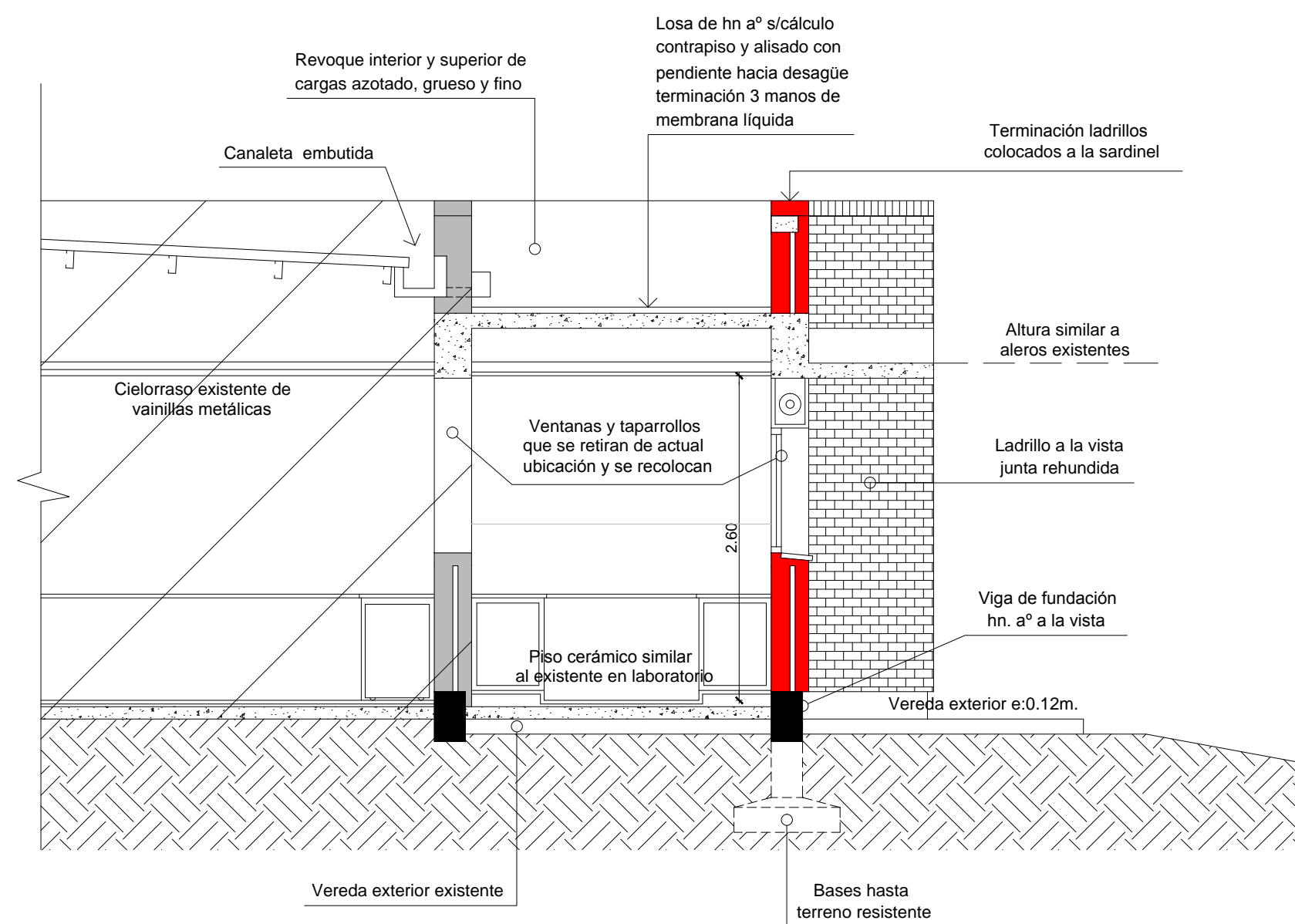

CORTE A - A'

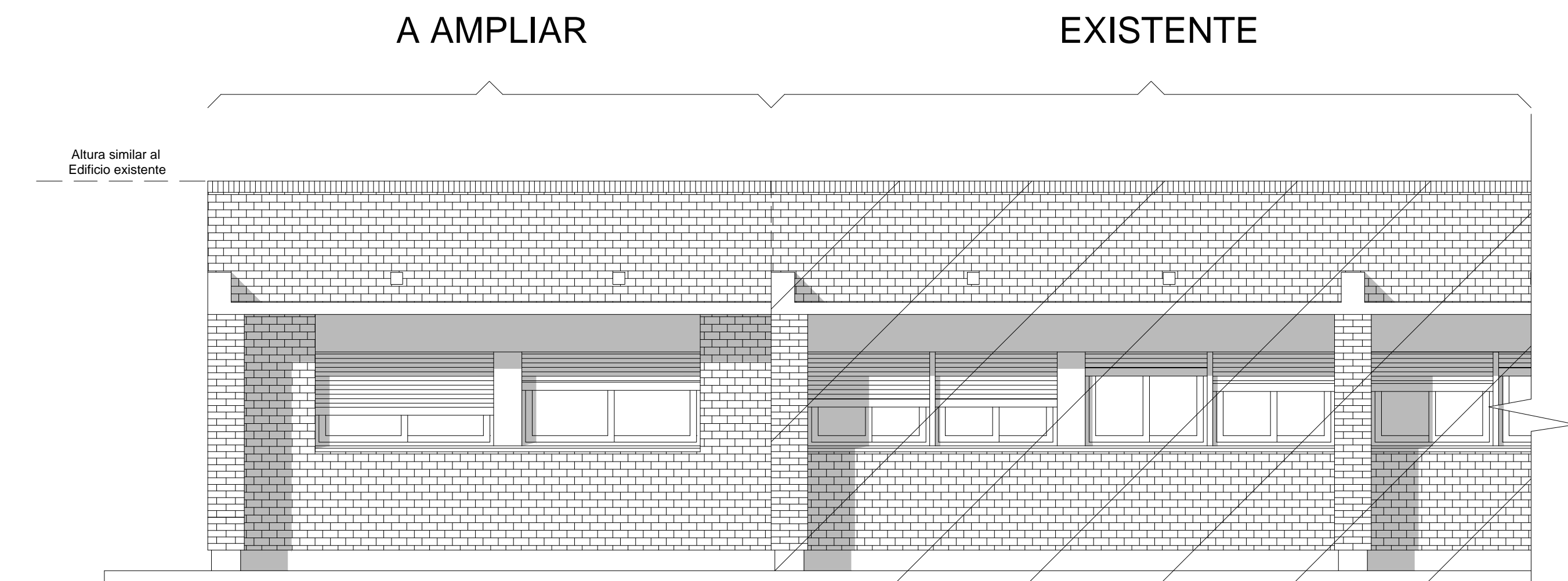

VISTA de FRENTE

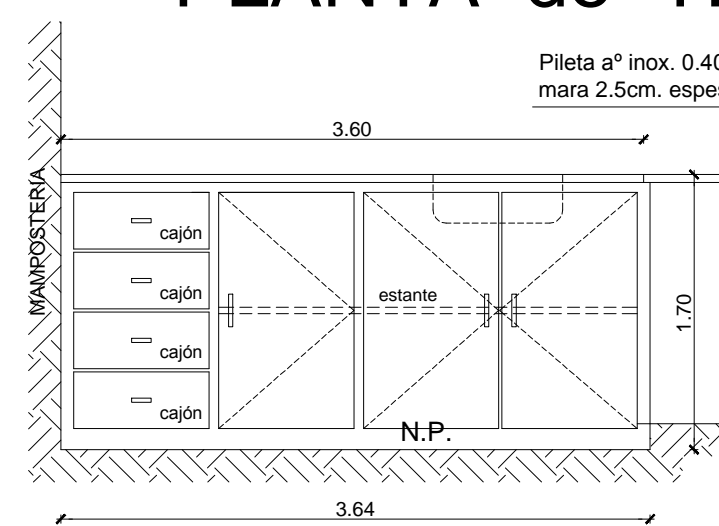

vista 1

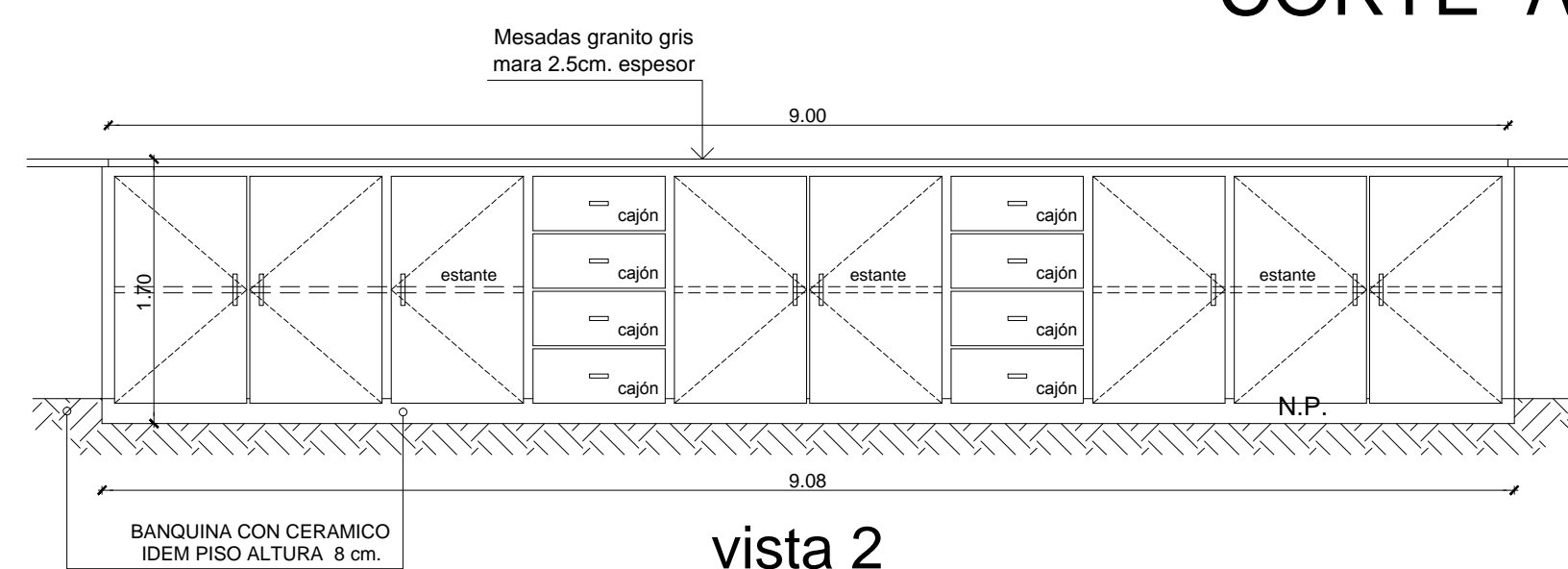

vista 2

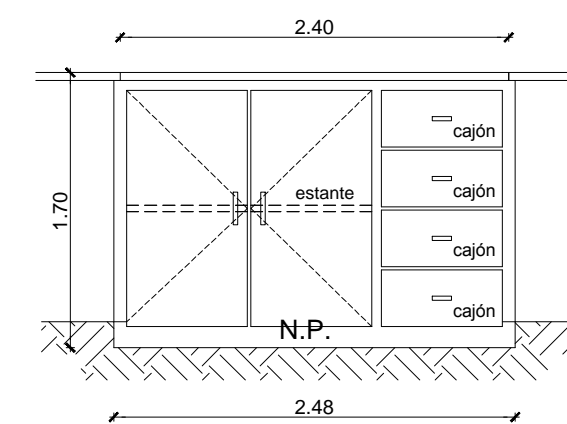

vista 3

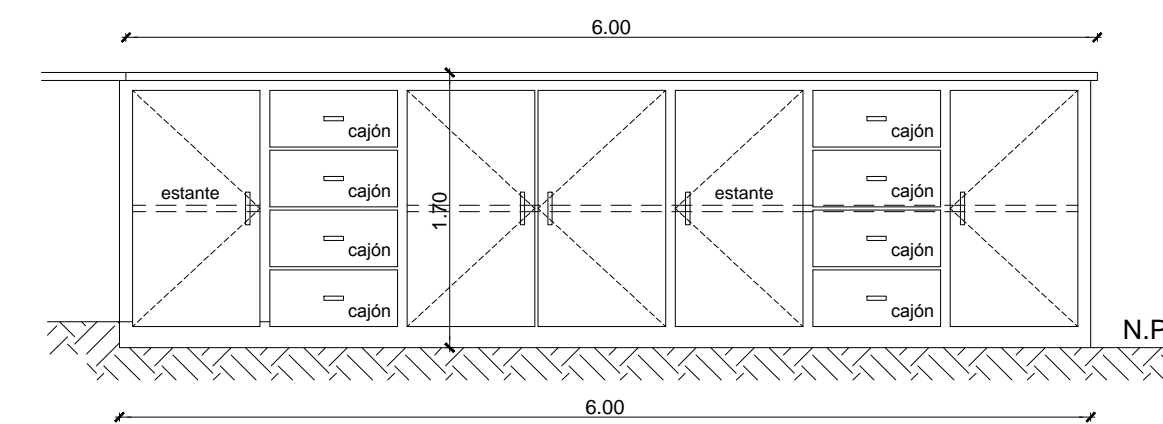

vista 4

VISTAS de MUEBLES BAJO MESADA

MUEBLES BAJO MESADA, ESTRUCTURA de MADERA PARA APOYO de MESADAS, PUERTAS y FRENTES EN MELAMINA BLANCA de 18mm. CON GUARDACANTOS de PVC O ALUMINIO BLANCO, DONDE VAN PUERTAS ESTANTE INTERMEDIOINTERIOR DEL MISMO MATERIAL AL MEDIO de LA ALTURA, TODO CON HERRAJES y CORREDERAS APROPIADOS PROFUND. DEL MUEBLE: 0.58m. (vuela 2cm. la mesada)

UNIVERSIDAD NACIONAL DEL CENTRO DE LA PROVINCIA DE BUENOS AIRES DIRECCIÓN GENERAL DE OBRAS Y PROYECTOS	<b>2</b> <b>2</b>	
	OBRA : AMPLIACION LABORATORIO TECNOLOGIA ALIMENTARIA FACULTAD DE CIENCIAS VETERINARIAS - CAMPUS TANDIL	DIBUJO: E.J.
	PLANO : TECHOS, CORTE, VISTA y DETALLE	ESCALAS : 1:50 - 1:25
		FECHA: OCTUBRE 2017
P: Sedes/TANDIL/Campus/Fac. Cs. Veterinarias/Tecnología Alimentaria/Ampliacion Laboratorio/PLANOS		