

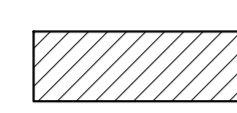

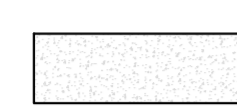

REFERENCIAS:

-  MOSAICOS TIPO CALCAREO A REPARAR Y SUSTITUIR EN SECTORES FALTANTES
-  CONSTRUCCION DE VEREDA DE HORMIGON
-  MURO A DEMOLER
-  POZO ABSORVENTE A LIMPIAR Y CEGAR
-  MURO A CONSTRUIR
-  ABC EXTINTOR PORTATIL 5 KG



- P1**
Cant.: 2
PUERTA SALIDA DE EMERGENCIA + PUERTIN MARCO Y HOJA DE CHAPA N°18 - BISAGRAS DE MUNICION CERRADURA CON LLAVE Y BARRA ANTIPANICO REGLAMENTARIA DOBLE CONTACTO
- P2**
Cant.: 2
PUERTA DOBLE MARCO Y HOJA CHAPA N°18 BISAGRAS A MUNICION CERRADURA SEGURIDAD DOBLE PALETA MANIJON POMO DE BRONCE MACIZO DOBLE CONTACTO CON BURLETE

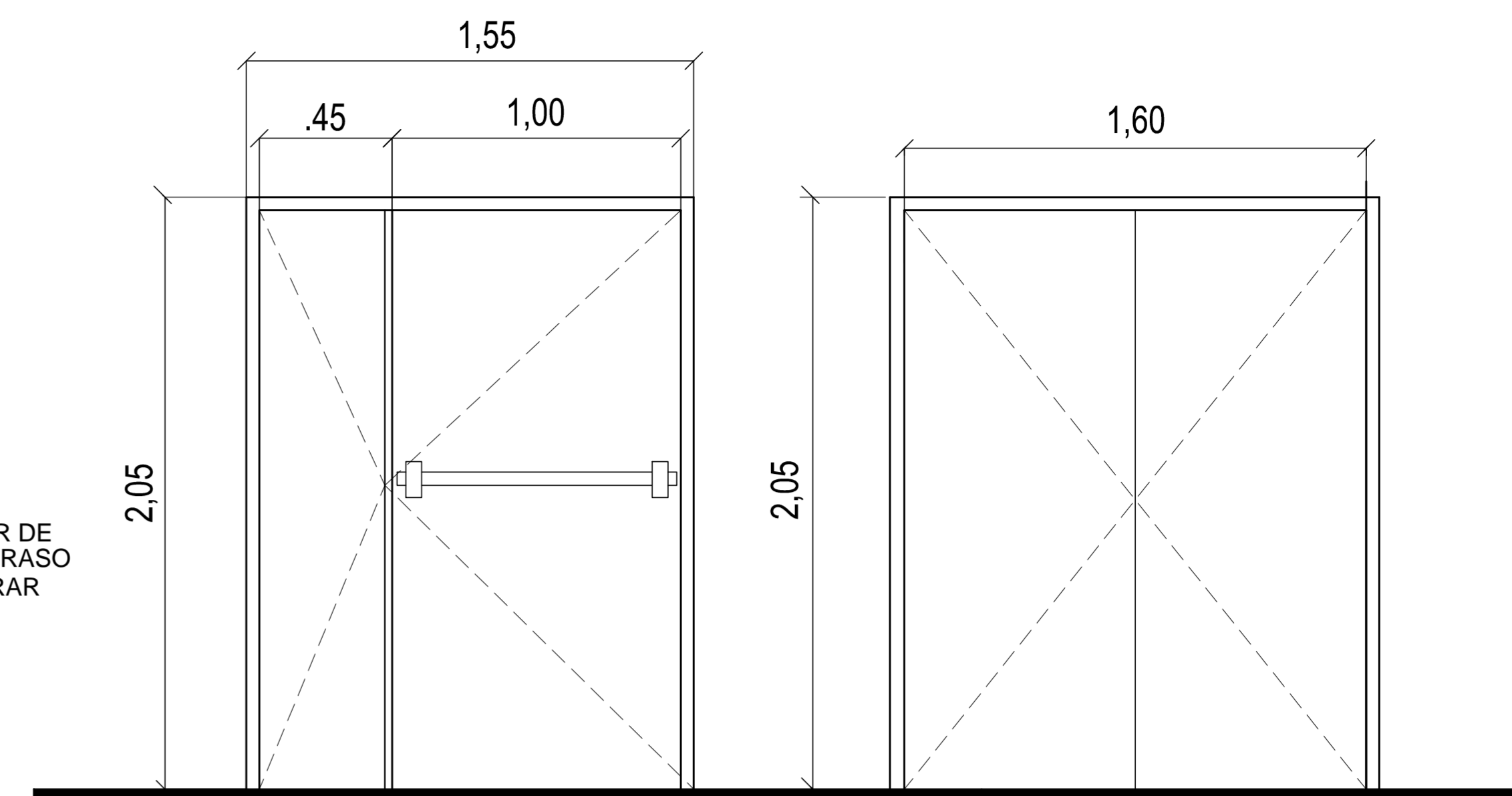
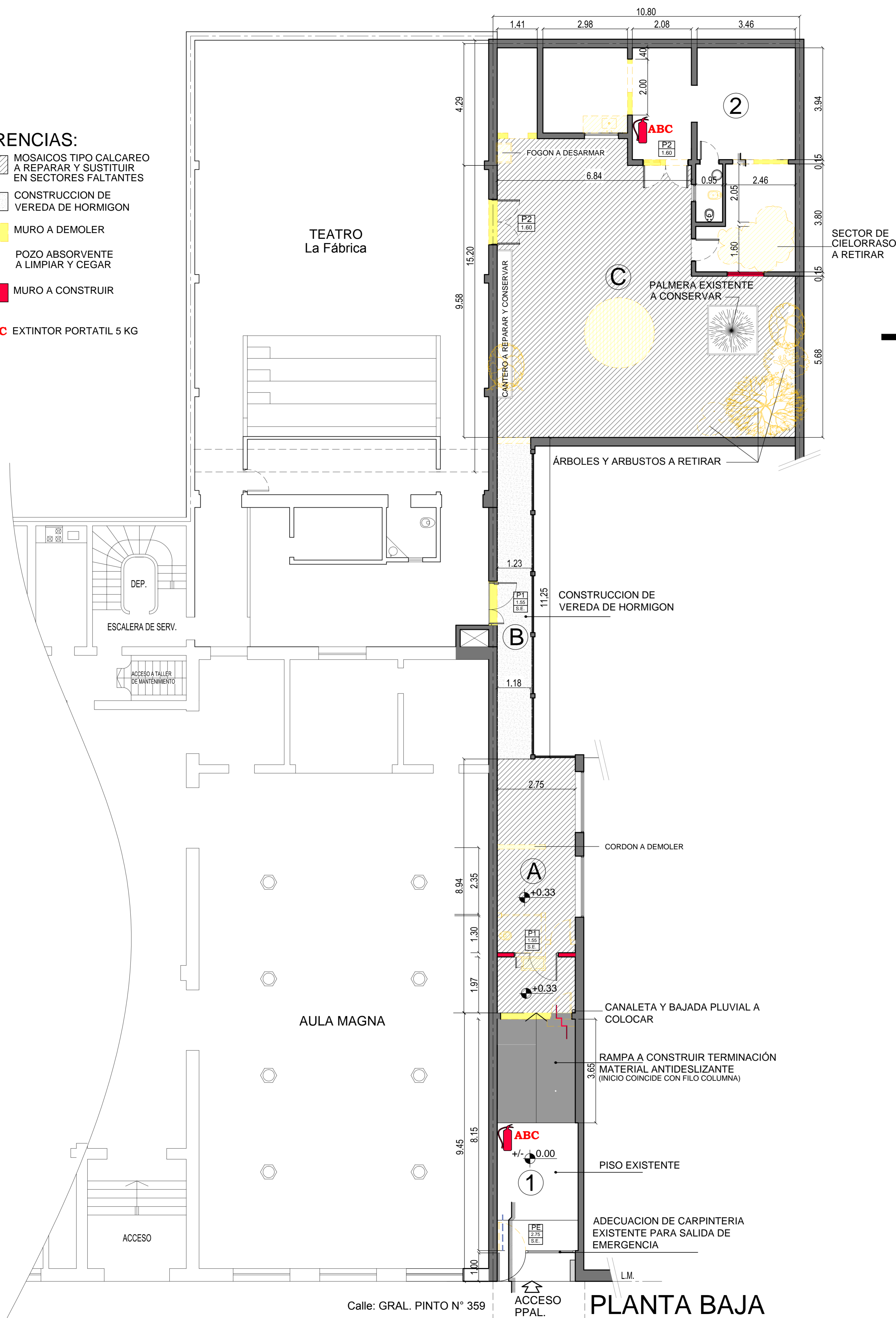
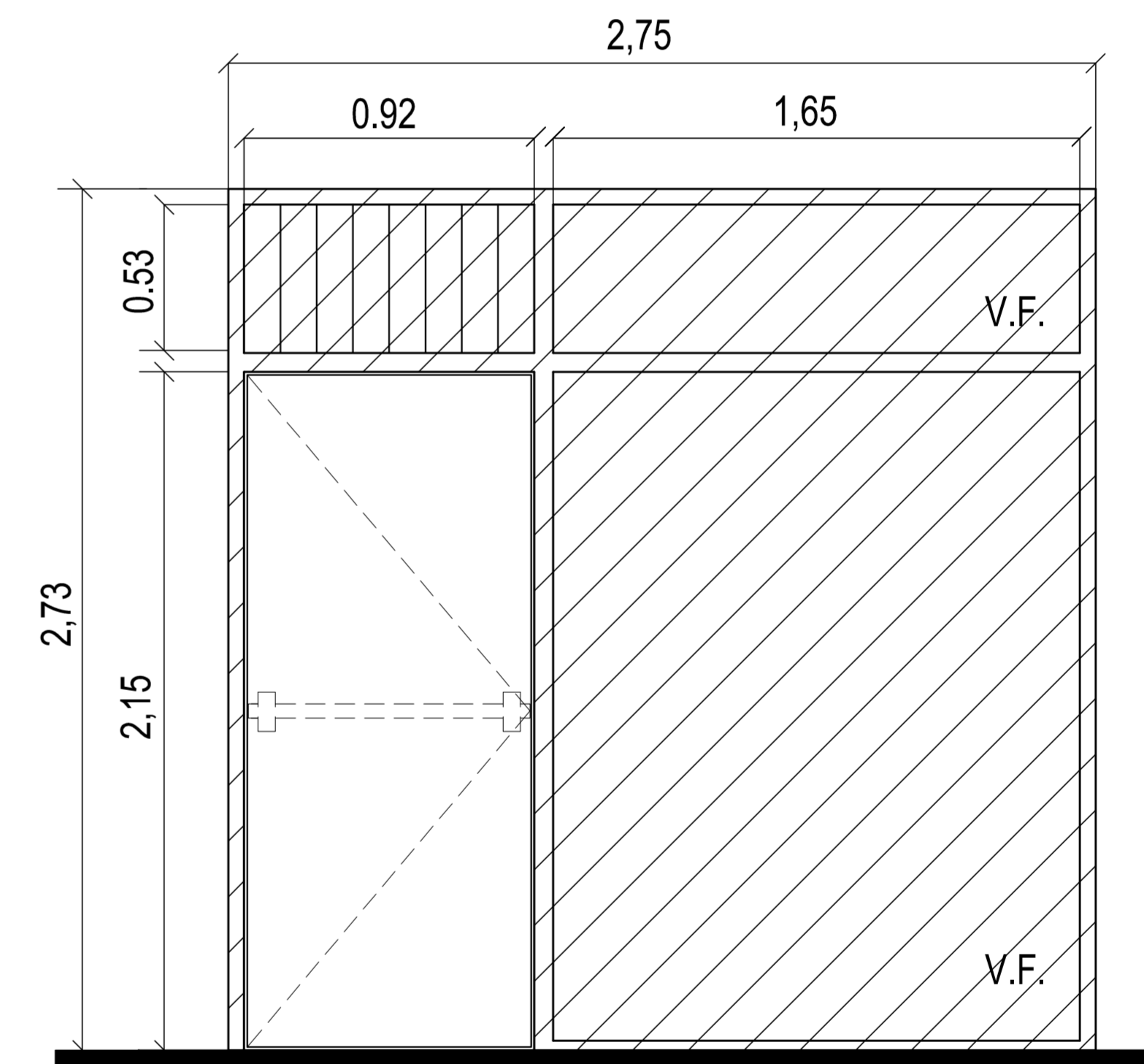

- PE**
Cant.: 1
CARPINTERIA EXTERIOR EXISTENTE, SE DEBERA RETIRAR PUERTA DE TIPO BLINDEX EXISTENTE Y REMPLAZAR POR HOJA EN CHAPA NDD N° 18 CON POLIURETANO INYECTADO BARRA ANTIPANICO REGLAMENTARIA Y CERRADURA DE SEGURIDAD. SE RETIRARAN LOS VIDRIOS EXISTENTES Y SE REEMPLAZARAN POR VIDRIOS DE SEGURIDAD 3+3 LAMINADO S/ESPECIFICACIONES. SE REPARARA EL MARCO DE CHAPA EN LOS SECTORES DETERIORADOS, Y SE AJUSTARA EL SISTEMA DE APERTURA DE LOS AIREADORES SUPERIORES

NOTA: TODAS LAS MEDIDAS DEBERAN VERIFICARSE EN OBRA.-

	UNIVERSIDAD NACIONAL DEL CENTRO DE LA PROVINCIA DE BUENOS AIRES DIRECCION GENERAL DE OBRAS Y PROYECTOS	1 2
OBRA : ADECUACION SALIDA DE EMERGENCIA TEATRO "LA FABRICA"- PINTO N° 359		DIBUJO: E.O.D.
PLANO : DETALLE DE TRABAJOS EN PLANTA CARPINTERIA		ESCALA/S : 1:100 / 1:25
		FECHA: AGO. 2018
P: Sedes/Tandil/Sede 399/Sala de Teatro/LA FABRICA/Ampliacion Lote Lindero		