

VISTA

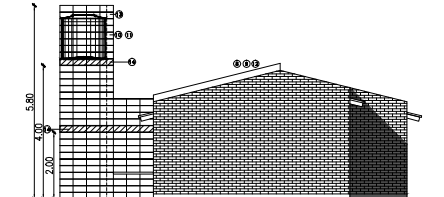

VISTA LATERAL

CASA N° 33 CASA N° 34

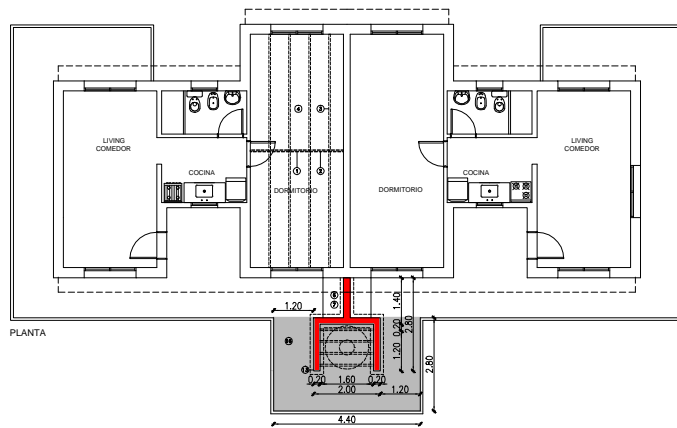

PLANTA

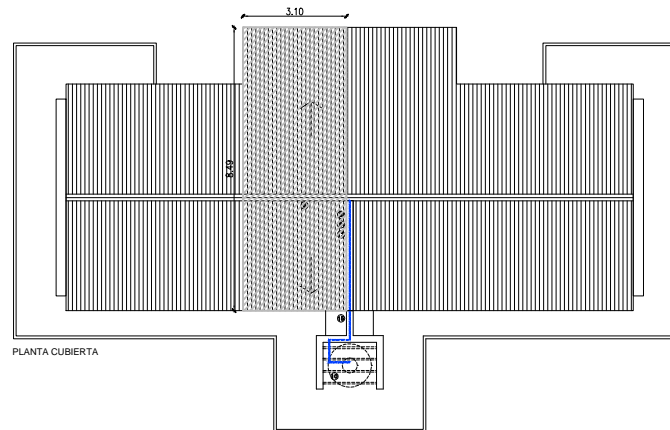

PLANTA CUBIERTA

REFERENCIAS

TAREAS A REALIZAR:

- 1-RETRO Y APUNTAMIENTO DE CUBIERTA SECTOR DORMITORIO.
- 2-RECAMBIO DE CUMBRERA ESTRUCTURAL SECTOR DORMITORIO.
- 3-RECAMBIO DE CABOS DE CUBIERTA SECTOR DORMITORIO.
- 4-RECAMBIO MADERA SALIGNA SECTOR DORMITORIO.
- 5-VERIFICACION Y RECAMBIO DE LAS CHAPAS Y ACCESORIOS EN SECTOR AFECTADO.
- 6-ENCAMADON PARA VIGA DE FUNDACION 0.40 m DE ANCHO x 0.80 m DE PROFUNDIDAD.
- 7-ESTRUCTURA PARA VIGA DE FUNDACION 0.35 x 0.45 m CUATRO HIERROS DEL 10 mm DOS ABAJO Y DOS ARRIBA Y ESTIBOS HIERRO DEL 6 CADA 15 cm.
- 8-EJECUCION Y TENDIDO DE CARGA PREVIAMENTE PARA MURO DE CARGA PREVIAMENTE CORTES DE SECTOR DE CHAPAS Y POSTERIOR CONSTRUCCION DE BARRERA PERIMETRAL.
- 9-REVOQUE GUESO Y FINO EXTERIOR PARA CARGAS.
- 10-PROVISION Y COLOCACION DE TANQUE DE RESERVA 1000 lts. Y ACCESORIOS.
- 11-EJECUCION Y RECONEXION TANQUE DE RESERVA Y TENDIDO DE CAÑERIA DE AGUA.
- 12-FINITURA EXTERIOR COLOR A DEJAR POR LA INSPECCION PARA MURO DE CARGA.
- 13-EJECUCION DE MURO DE BLOQUE DE CEMENTO 20 x 20 x 40 cm.
- 14-ENCAMADON A 2 m Y A LOS 4 m UTILIZANDO LADRILLO "U" DE BLOQUE DE CEMENTO Y CUATRO HIERROS DEL 8 ESTIBOS HIERRO DEL 6 CADA 20 CM.
- 15-TENDIDO DE INSTALACION DE AGUA Y RECONEXION A TANQUE DE RESERVA.
- 16-VEREDA EXTERIOR PERIMETRAL DE HORMIGON TERMINACION ALISADO DE CEMENTO.

NOTA:

* EL PRESENTE PLANO DEBE INTERPRETARSE SOLO COMO ESQUEMA GENERAL, EL CONTRATISTA DEBERA PRESENTAR LOS DATOS DE CALCULO DE DIAMETRO DE CAÑERIAS Y EL RECORRIDO DE LAS MISMAS DE LA INSTALACION DE AGUA, DEBIENDO APROBARSE EL PLANO POR LA INSPECCION DE LA UNIVERSIDAD PREVIAMENTE AL COMIENZO DE LOS TRABAJOS.
 *EL OFENDENTE PODRA PROPONER RECORRIDOS ALTERNATIVOS A LOS DESCRITOS EN EL PLANO, QUE SE LIMITAN A DESCRIBIR UN TRAYECTO REALIZABLE, DADAS LAS CONDICIONES EXISTENTES DEL LUGAR.

PLANTA UBICACION SECTOR A INTERVENIR

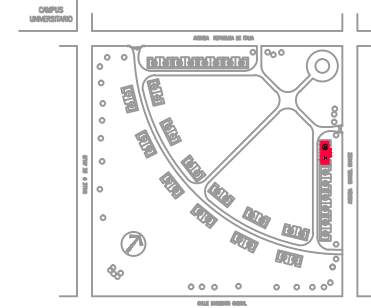

	UNIVERSIDAD NACIONAL DEL CENTRO DE LA PROVINCIA DE BUENOS AIRES UNIDAD EJECUTORA DE SERVICIOS TECNICOS	1 1
	OBRA: REFORMA VIVIENDA 33-34 - RESIDENCIA UNIVERSITARIA REPUBLICA DE ITALIA N° 780 - AZUL	DISEÑO: M.B. ESCALA: 1:100
PLANO: PLANTA DEL SECTOR A INTERVENIR	FECHA: FEBRERO 2017	
Arq. MARCOS BARRIONUEVO UNIDAD EJECUTORA DE SERVICIOS TECNICOS UNICUBA		