

**MESADA MOVIL**  
Cant.: 2

MESADA MOVIL. ESTRUCTURA CHAPA PLEGADA CON MANIJA DE TIRO PARA DESPLAZAMIENTO 2 MANOS DE ANTIOXIDO Y 2 MANOS DE TERMINACIÓN GRIS OSCURO. TAPA MADERA DURA ESPESOR 5 cm. RUEDAS REFORZADAS GIRATORIAS CON FRENO.-

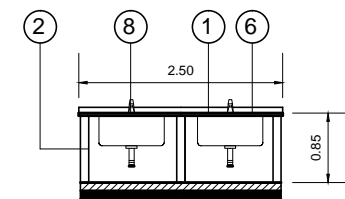

VISTA 3-3

**REFERENCIAS:**

- ① MESADA GRANITO GRIS MARA ESP. 3 cm
- ② TABIQUES APOYO MESADA LADRILLOS HUECOS 0,08 ESP., TERMINACION REVOQUE FINO Y PINTURA EPOXI
- ③ PILETA SIMPLE ACERO INOXIDABLE 80x40x40 cm (CANT.: 4)
- ④ PUERTAS EN MELAMINA DE 18 mm ESPESOR COLOR BLANCO, CERRADURA CENTRAL DE EMBUTIR EN BRONCE PLATIL, TIRADORES DE ALUMINIO ANODIZADO MATE.-
- ⑤ ESTANTES , DE FIBRO FACIL 18 mm EN MELAMINA IDEM CON SOPORTES DE BRONCE.-
- ⑥ ZOCALO IDEM MESADA ESPESOR 2.5 cm.- h: 7 cm.-
- ⑦ BANQUINA h: 10cm TERMINACION IDEM PISO.-
- ⑧ GRIFERIA MONOCOMANDO S/ ESPECIFICACIONES.-
- ⑨ MESADA MÓVIL SEGÚN DETALLE.-
- ⑩ CARPINTERIA SEGUN PLANO.-

NOTA: SE DEBERAN VERIFICAR TODAS LAS MEDIDAS EN OBRA.-

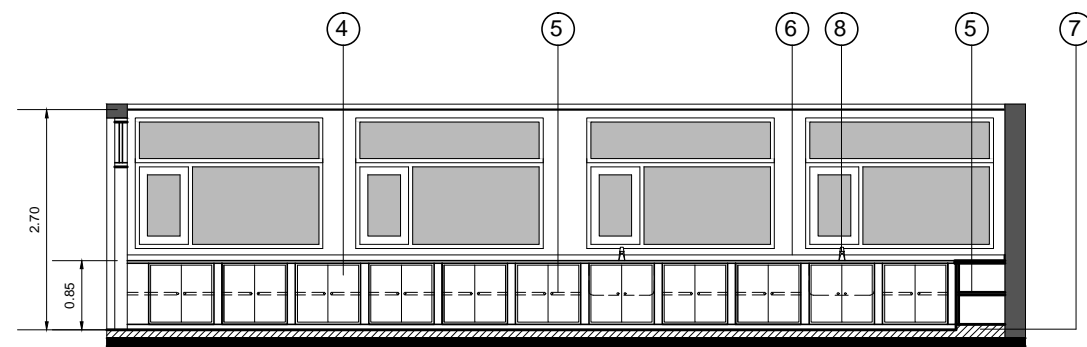

CORTE VISTA 1-1

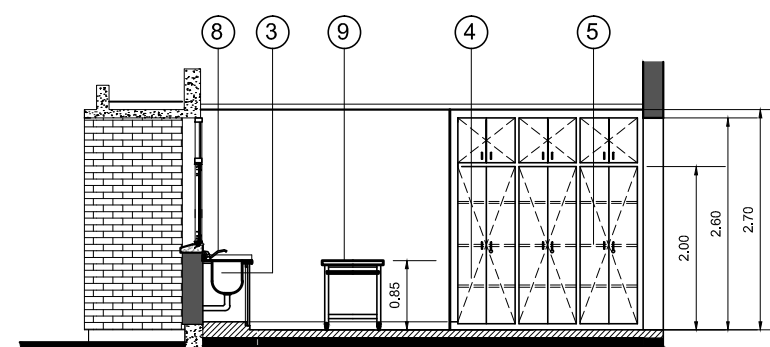

CORTE VISTA 2-2

 UNIVERSIDAD NACIONAL DEL CENTRO DE LA PROVINCIA DE BUENOS AIRES UNIDAD EJECUTORA de OBRAS - TANDIL	<b>10</b> 29
	DIBUJO: E.O.D.
OBRA : EDIFICIO PABELLON PRODUCCION VEGETAL 2 ETAPA FAC. DE AGRONOMIA CAMPUS UNIVERSITARIO AZUL	ESCALAS : 1:50
PLANO : LABORATORIO SECTOR COMUN LOCALES 1-2-3	FECHA: DICIEMBRE 2016