

CORTE VISTA 2-2

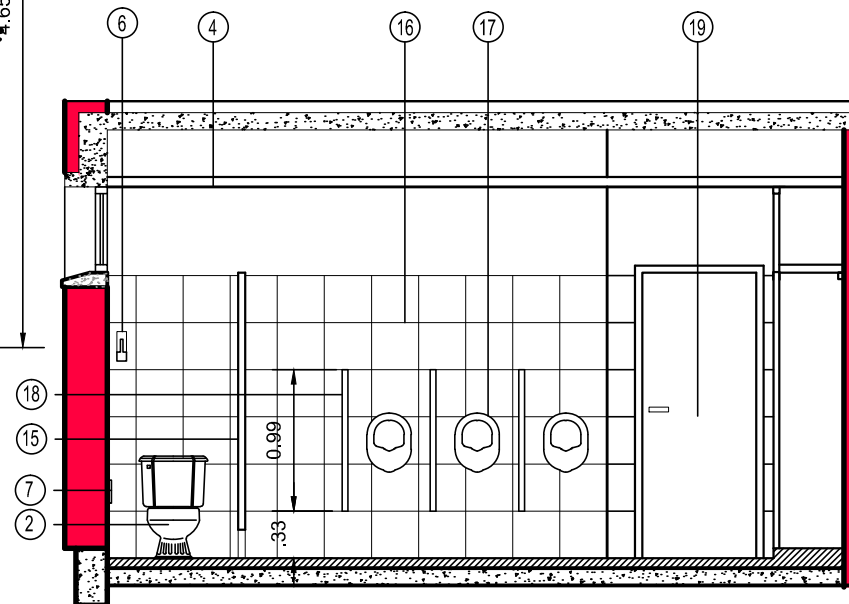

CORTE VISTA 1-1

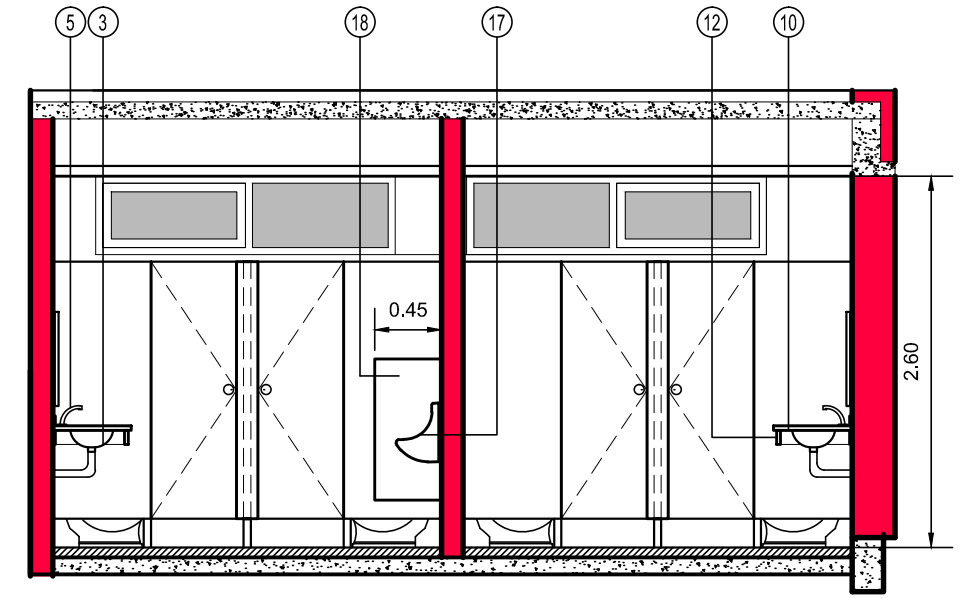

CORTE VISTA 3-3

REFERENCIAS:

- 1 PISO PORCELLANATO GRIS NATURAL 35x35cm.
- 2 INODORO FLORENCIA IUF COSQUIN C/DEPOSITO DMEXEF- LOZA BLANCA
- 3 LAVATORIO ARIANNA DE FERRUM COLOR BLANCO DE PEGAR, DESCARGA CROMADA.-
- 4 CIELORRASO DE DURLOCK APLICADO, CON FRISO.-
- 5 GRIFERIA FV LINEA AUTOMATICA P/ BAÑO
- 6 PERCHA DE ALUMINIO ESMALTADO BLANCO 1ª CALIDAD CANT.: 4
- 7 PORTARROLLO DE ALUMINIO ESMALTADO BLANCO 1ª CALIDAD CANT.: 4
- 8 DISPENSADOR DE JABON CANT.: 2
- 9 SECAMANOS ELECTRICOS CANT.: 2
- 10 MESADA GRANITO GRIS MARA PULIDO ESP. 2,5 cm
- 11 ZOCALO CORRIDO S/DETALLE IDEM MESADA.-h: 20 cm.
- 12 POLLERA BAJO MESADA GRANITO GRIS MARA h: 10 cm.
- 13 ESPEJO SOBRE PLACA DE MADERA AGLOMERADA DE 12mm,SUJETO CON CLIPS METALICOS CROMADOS, RETRACTILES.-
- 14 MENSULA DE Hº PARA APOYO MESADA.-
- 15 TABIQUERIA PLACAS DE MELAMINA BLANCA EN AMBAS CARAS SIPLANO
- 16 REVESTIMIENTO PARED CERAMICO 35x35 SEMI-MATE BLANCO CERRO NEGRO 1ª CALIDAD.-
- 17 MINGITORIO DE COLGAR LOZA BLANCA MARCA FERRUM,CON DESCARGA AUTOMATICA.-
- 18 SEPARADOR DE MINGITORIOS GRANITO GRIS MARA IDEM MESADA.-
- 19 CARPINTERIA SEGUN PLANO.-

NOTA:

ANTES DE LA COLOCACION DE ARTEFACTOS/PISOS/REVESTIMIENTOS Y ACCESORIOS DEBERA PRESENTAR MUESTRA A LA INSPECCION.-

	UNIVERSIDAD NACIONAL DEL CENTRO DE LA PROVINCIA DE BUENOS AIRES DIRECCION GENERAL DE OBRAS Y PROYECTOS	4 / 7
	OBRA : FAC. DE CS. EXACTAS - AMPLIACION EDIFICIO PLADEMA CAMPUS UNIVERSITARIO TANDIL	DIBUJO: E.O.D. ESCALAS : 1:25 FECHA: ABRIL 2016
PLANOS :		
DETALLES DE SANITARIOS		