

VISTA LATERAL

REFERENCIAS:

- ① CUBIERTA CHAPA H<sup>o</sup> GALV. N° 25 DE UN SOLO FALDÓN PEND. 20%
- ② CUBIERTA CHAPA H<sup>o</sup> GALV. N° 25 A DOS AGUAS PEND. 12%
- ③ MURO EXTERIOR LADRILLO HUECO CERAMICO ESP. 0,18m, TERMINACION REVESTIMIENTO PLÁSTICO TIPO TARQUINI, REVEAR O SIMILAR
- ④ MURO EXTERIOR GALPON de PLANCHAS Hn. VIBRADO y POSTES CADA 2m.
- ⑤ MURO INTERIOR LADRILLO HUECO CERAMICO ESP. 0,12m.
- ⑥ ALEROS y GALERÍA CON FENOLICO DE 1/2" A LA VISTA.
- ⑦ CARPINTERÍA ALUMINIO BLANCO LÍNEA MODENA, C/CONTRAMARCO, VIDRIOS TRANSPARENTES
- ⑧ PISO POCELLANATO ALTO TRANSITO 30x30 cm. COLOR A DETERMINAR .-
- ⑨ REVESTIMIENTO PARED CERÁMICO 30x30 cm COLOR BLANCO.-
- ⑩ CIELORRASO PLACAS DE YESO DESMONTABLE COLOCACIÓN PLANA ALTURA 2.60/2.40m.
- ⑪ COLUMNAS EXTERIORES de HIERRO ø3" CON PILAR MAMPOSTERIA REVOCADO
- ⑫ RELLENO de TOSCA COMPACTADO NIVELES SEGUN PLANO RESPECTIVO.
- ⑬ VEREDA EXTERIOR de Hn. ALISADO CON ESCALERA PARA SALVAR DESNIVEL.
- ⑭ FRENTINES y LATERALES de MADERA EN LOS CIERRES VISTOS DEL TECHO.
- ⑮ MESADAS de GRANITO GRIS MARA e. 2.5cm. EMPOTRADAS EN MURO y APOYADAS EN MUEBLE BAJO MESADA.

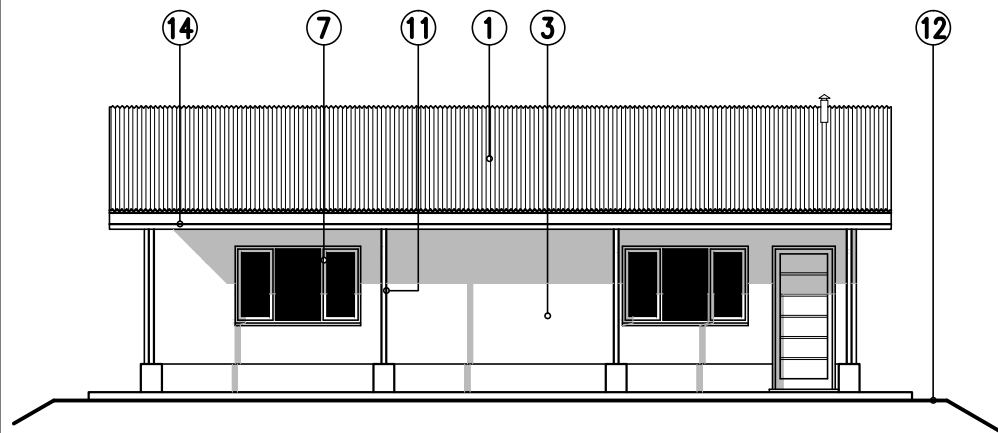

VISTA FRENTE VIVIENDA

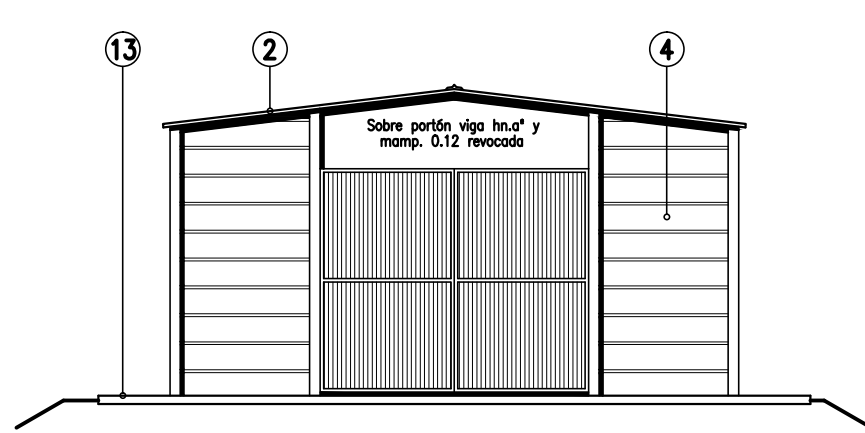

VISTA FRENTE GALPON

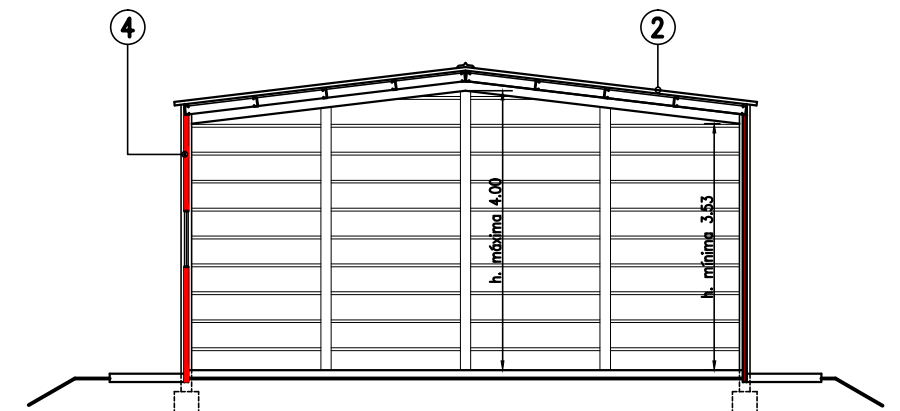

CORTE B-B'

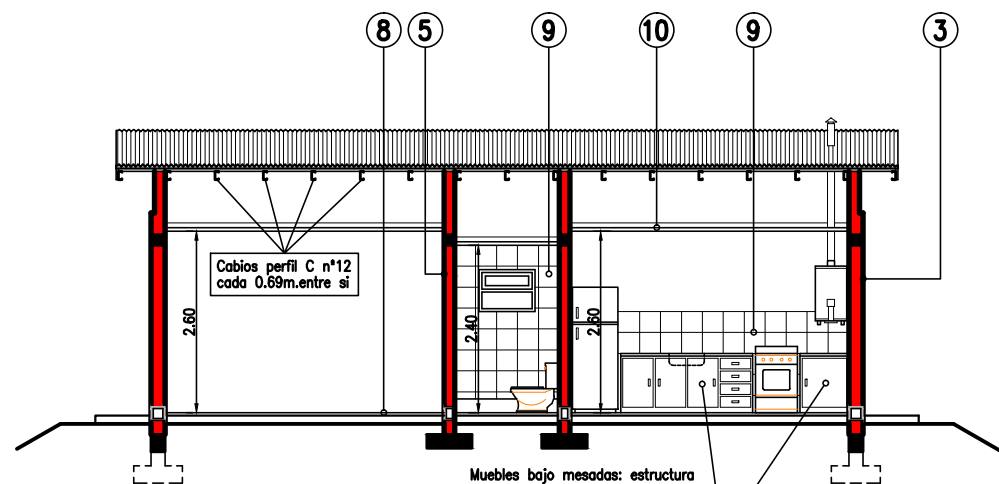

CORTE A-A'

Muebles bajo mesadas: estructura y zócalo de madera, 4 puertas de abrir e hilera 4 cajones, frentes de melamina blanca y estante intermedio

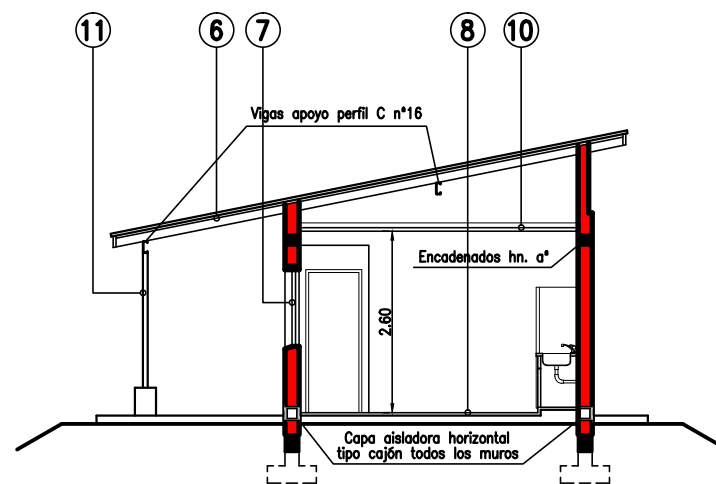

CORTE C-C'

 UNIVERSIDAD NACIONAL DEL CENTRO DE LA PROVINCIA DE BUENOS AIRES DIRECCION GENERAL de OBRAS y PROYECTOS - TANDIL	3
	10
OBRA : GALPON PARA MANTENIMIENTO CAMPUS UNIVERSITARIO TANDIL	DIBUJO: E. J.
PLANO : CORTES y VISTAS	ESCALAS : 1:75
	FECHA: MARZO 2017