

# MUEBLE 14

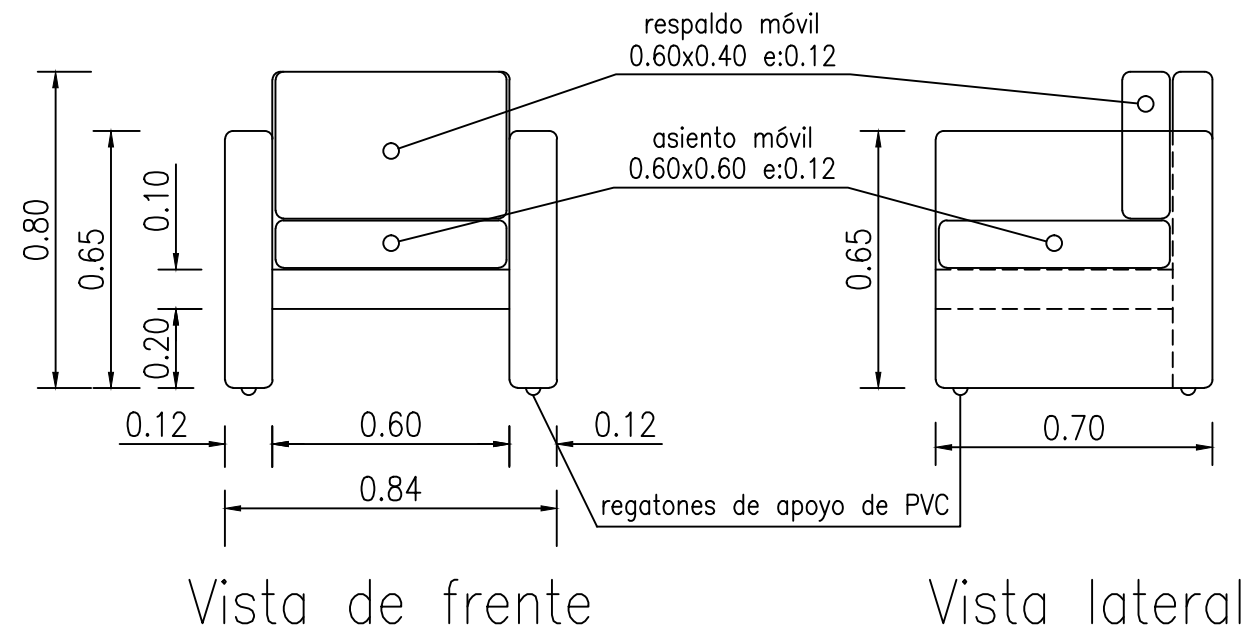
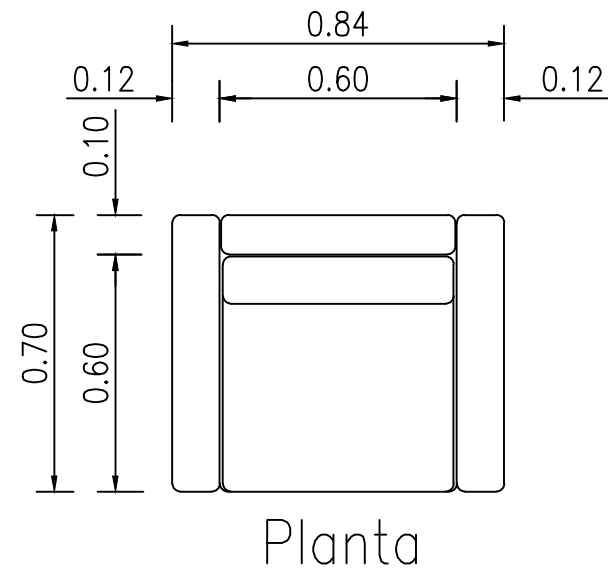

## REFERENCIAS:

- \* ESTRUCTURA de MADERA de PINO CON "FIBROFACIL" de 9mm. EN TODAS SUS CARAS
- \* SOBRE ESTRUCTURA GOMAESPUMA de 10mm., DOBLE EL LOS CANTOS.
- \* EXTERIOR REVESTIDO EN CUERINA NEGRA

# MUEBLE 7

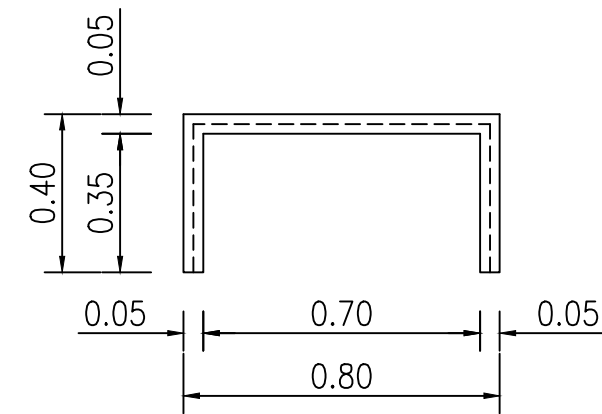
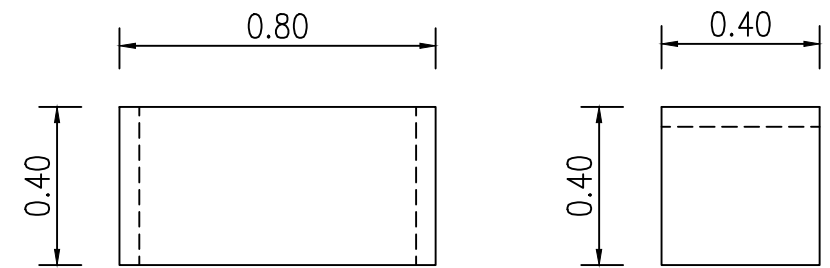

## REFERENCIAS:

- \* INTEGRAMENTE CONSTRUIDO CON 2 PLACAS ADHERIDAS de MDF/MELAMINA COLOR GRIS e: 25mm. C/U.
- \* CANTOS de MELAMINA SIMILAR con refuerzo de Pegamento para evitar que se despeguen con el sol.

**UNC**

UNIVERSIDAD NACIONAL DEL CENTRO  
DE LA PROVINCIA DE BUENOS AIRES  
DIRECCIÓN GENERAL DE OBRAS Y PROYECTOS

9

15

OBRA :

RESIDENCIA UNIVERSITARIA  
AMOBLAMIENTO

PLANO :

MUEBLE 14 - SILLON  
MUEBLE 7 - MESA BAJA