

## MUEBLE 6 IDEM MUEBLE 8

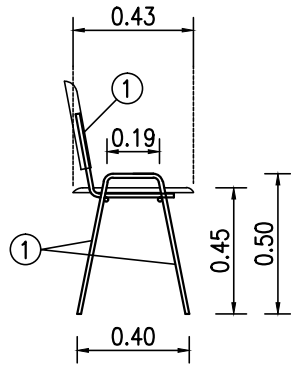

Vista lateral

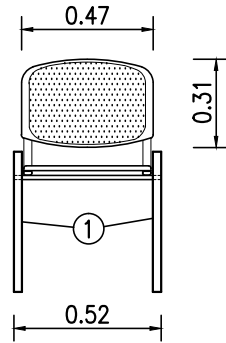

Vista de frente

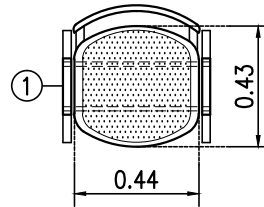

Planta

### REFERENCIAS:

- \* ESTRUCTURA CAÑOS TIPO ① de HIERRO OVAL 30/14 ESP. 1.2mm. TERMINACION PINTADA CON EPOXI SEMIMATE NEGRO
- \* ASIENTO y RESPALDO EN PLÁSTICO NEGRO, DE 1 SOLA PIEZA CIEGA CON TEXTURADO RUGOSO EN EL CENTRO.
- \* BAJO ASIENTO 2 CAÑOS de APOYO  $\varnothing$ 15mm. SOLDADOS A ESTRUCTURA
- \* FIJACION de ASIENTO CON 2 BULONES CABEZA REDONDA de 1/4" CON TUERCA de AJUSTE ABAJO, RESPALDO ENCASTRADO.
- \* APOYO de PVC EN CADA PATA y CIERRES de CADA CAÑO IDEM.
- \* SE ADMITIRA UNA VARIANTE A LA SILLA AQUI ESPECIFICADA QUE CONSISTA EN ESTRUCTURA de MADERA REFORZADA y ASIENTO TAPIZADO. ESTA ALTERNATIVA DEBERÁ SER APROBADA POR LA UNIVERSIDAD, ANTE LA PRESENTACION de UN MODELO PARA SER ANALIZADO.

## MUEBLE 7

### REFERENCIAS:

- \* TODO EN MDF/MELAMINA de 18mm. COLOR GRIS, 2 SOPORTES METALICOS REFORZADOS ATRAS PARA COLGAR.

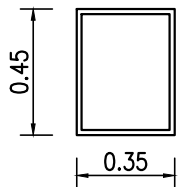

Vista frente

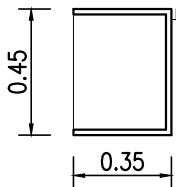

Corte

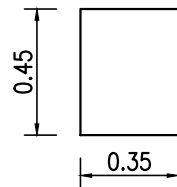

Vista lateral

**UNC**

UNIVERSIDAD NACIONAL DEL CENTRO  
DE LA PROVINCIA DE BUENOS AIRES  
DIRECCION GENERAL de OBRAS y PROYECTOS

7  
10

OBRA : RESIDENCIAS UNIVERSITARIAS AZUL  
MOBILIARIOS y EQUIPAMIENTO

PLANO : MUEBLES 6 idem 8 - SILLAS y  
MUEBLE 7 - MESA de LUZ