

MUEBLE 10

REFERENCIAS:

- * FONDO, LATERALES. PISO, DIVISIONES INTERMEDIAS y TAPA de MELAMINA 18mm. COLOR GRIS EXTERIOR, BLANCO INTERIOR
- * PUEDE ADMITIRSE FONDO de TERCiado 3mm. PINTADO COLOR BLANCO
- * TODOS LOS BORDES DEL MUEBLE CANTOS PVC 1.5mm.
- * HERRAJE DETRAS DEL MUEBLE PARA PERMITIR COLGARLO de LA PARED.

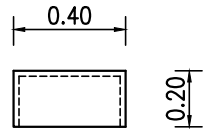

Planta

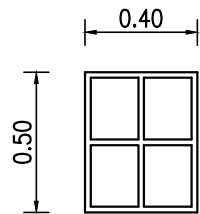

Vista

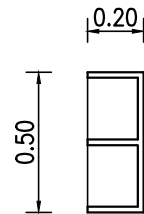

Corte

MUEBLE 12

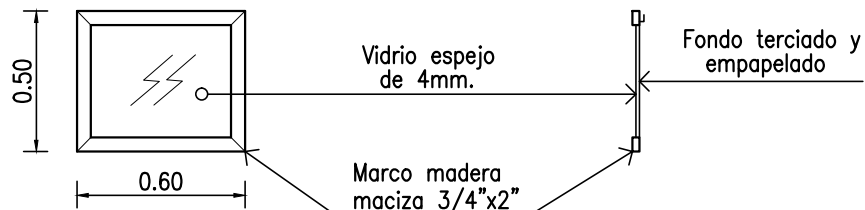

Vista

Corte

MUEBLE 11

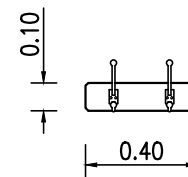

Vista de frente

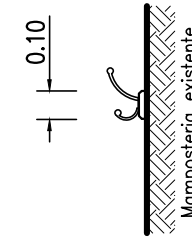

Vista lateral

REFERENCIAS:

- * TABLA de MADERA 1"x4" CEPILLADA CON TODOS LOS CANTOS DEL FRENTE PERFILADOS A 45°, QUE SE ATORNILLARA AL MURO EXISTENTE A ALTURA 1.80m.
- * ATORNILLADOS A LA TABLA 2 PERCHEROS de BRONCE PLATIL de GANCHO DOBLE.
- * TERMINACION MADERA CON 3 MANOS de PINTURA EPOXI BLANCA

UNC

UNIVERSIDAD NACIONAL DEL CENTRO
DE LA PROVINCIA DE BUENOS AIRES
DIRECCION GENERAL de OBRAS y PROYECTOS

9
10

OBRA : RESIDENCIAS UNIVERSITARIAS AZUL
MOBILIARIOS y EQUIPAMIENTO

PLANO : T W00S0AFK0UV0E V000E U A T W00S0AFFA
U00OP0UU A T W00S0AFK0U0RU00E U