

VISTA CONTRAFRENTE

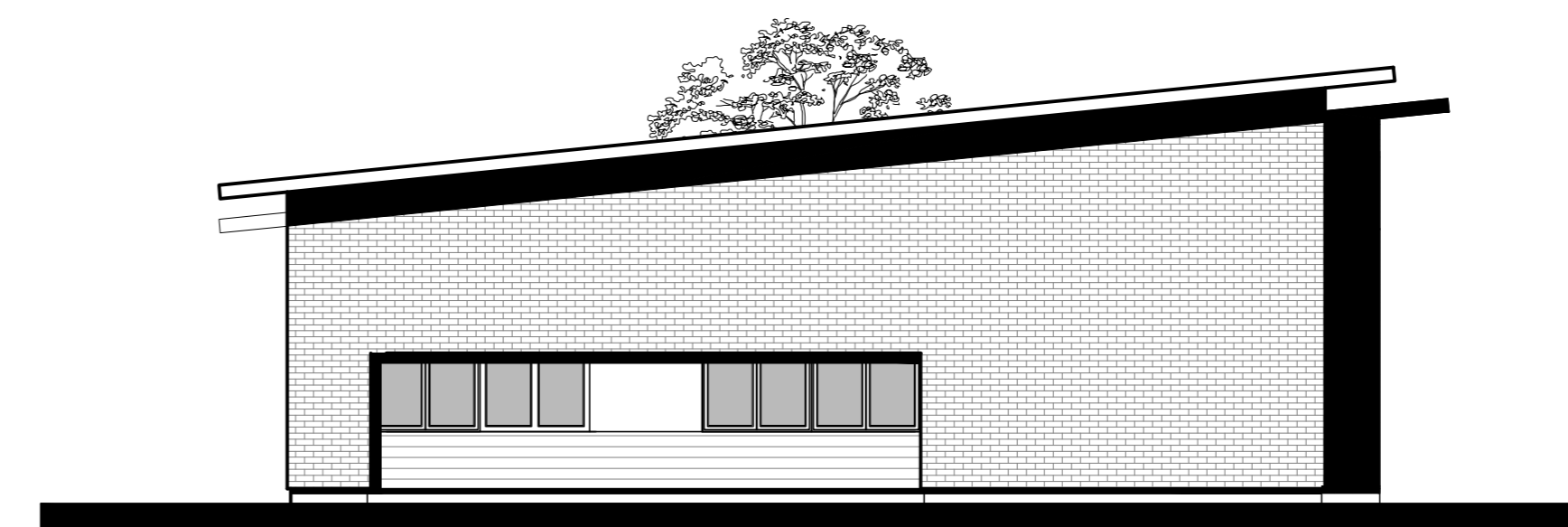

VISTA SOBRE AREA SUM



VISTA FRENTE

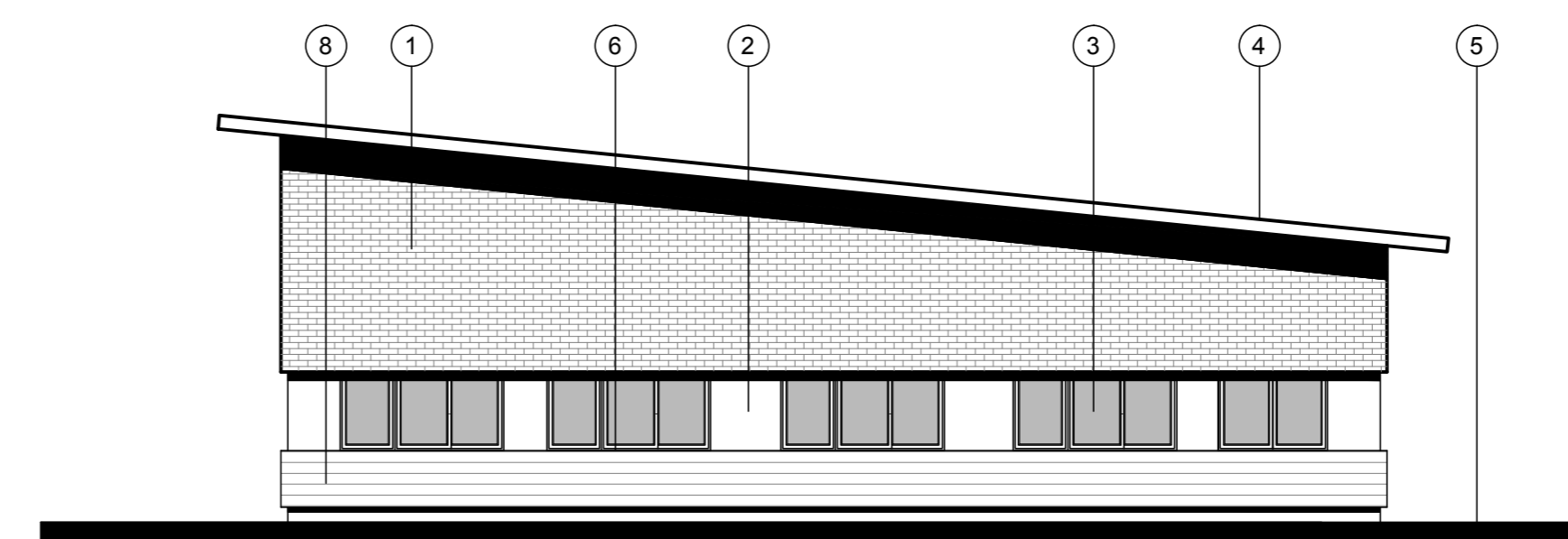

VISTA LATERAL HACIA AREA DE TRABAJO

REFERENCIAS:

- ① - MURO EXTERIOR DOBLE CON CÁMARA DE AIRE TERMINACIÓN LADRILLO VISTO.-
- ② - MURO EXTERIOR DOBLE CON CÁMARA DE AIRE TERMINACIÓN REVESTIMIENTO PLÁSTICO.-
- ③ - CARPINTERIA DE ALUMINIO S/ PLANO.-
- ④ - CUBIERTA CHAPA Hº GALV. N° 25 SOBRE ESTRUCTURA METALICA, S/ PLANO.-
- ⑤ - VEREDA EXTERIOR PERIMETRAL EN Hn. Aº, ESP. MINIMO 10cm,
- ⑥ - ALFÉIZAR HORMIGÓN ARMADO.-
- ⑦ - LUCERNARIO DE ILUMINACIÓN SOBRE AREA DE TRABAJO.-
- ⑧ - REVESTIMIENTO PLASTICO TIPO REVEAR COLOR A ELECCION.-

 UNIVERSIDAD NACIONAL DEL CENTRO DE LA PROVINCIA DE BUENOS AIRES DIRECCION GENERAL DE OBRAS Y PROYECTOS	4 22
	DIBUJO: M.Z.
OBRA : EDIF. MEDIA LAB - FACULTAD DE CIENCIAS EXACTAS CAMPUS UNIVERSITARIO TANDIL	
ESCALA/S : 1:100	
FECHA: JUNIO 2015	
VISTAS GENERALES	
Arq. OSVALDO D. DADIEGO <small>Dirección General de Obras y Proyectos</small>	Arq. MARCOS BARRIONUEVO <small>Dirección General de Obras y Proyectos</small>
Arq. MAURO ZARINI <small>Dirección General de Obras y Proyectos</small>	