

NOTA:
 LAS MEDIDAS Y ARMADURAS PREDIMENSIONADAS SON MINIMAS
 LAS MEDIDAS Y SECCIONES DE ARMADURAS QUE SE ESPECIFICAN SON MINIMAS Y A SOLO EFECTO DE LA COTIZACION, DEBIENDO EL CONTRATISTA VERIFICAR LAS SECCIONES POR PROFESIONAL HABILITADO PARA TAL EFECTO, DEBIENDO PRESENTAR TODO EL CALCULO ESTRUCTURAL DE H^o A^o ANTES DEL COMIENZO DE LAS OBRAS, REQUERIDO SI EL CUAL NO PODRA INCORPORAR NINGUN TIPO DE TRABAJO TENIENDO EN CUENTA INSERTOS METALICOS DENTRO DE ESTAS PARA EL POSTERIOR SOLDADO DE LOS HIERROS ANGULOS DE ANCLAJE.

REFERENCIAS:

- 1 - FUNDACION TIPO ZAPATA CORRIDA SEGUN DETALLE.-
- 2 - FUNDACION TIPO VIGA ZOCALO (VIGA DE BORDE) SEGUN DETALLE.-
- 3 - FUNDACION TIPO VIGA ZOCALO REBAJADA (VIGA DE BORDE) SEGUN DETALLE.-
- 4 - BASE TRADICIONAL CENTRADA DE H^o A^o - COLUMNA REDONDA
- 5 - NIVEL DE FONDO DE VIGAS + 3.00m (VER CORTES Y CARPINTERIAS)

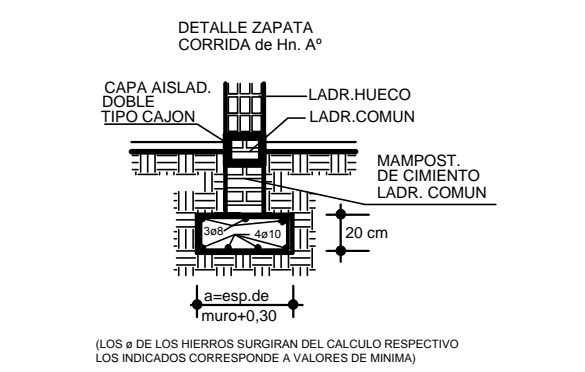
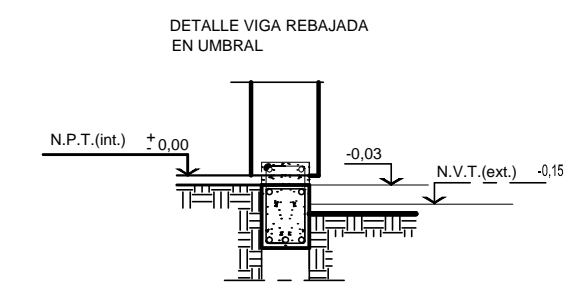
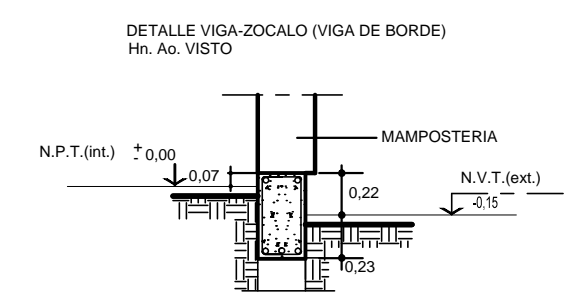

UNC UNIVERSIDAD NACIONAL DEL CENTRO DE LA PROVINCIA DE BUENOS AIRES DIRECCION GENERAL DE OBRAS Y PROYECTOS	12 / 22
OBRA: EDIF. MEDIA LAB - FACULTAD DE CIENCIAS EXACTAS CAMPUS UNIVERSITARIO TANDIL	ESTRUCTURAS
Arq. OSVALDO D. DADIEGO Direccion General de Obras y Proyectos	Arq. MARCOS BARRIONUEVO Direccion General de Obras y Proyectos
Arq. MAURO ZARINI Direccion General de Obras y Proyectos	