

MUEBLE 15

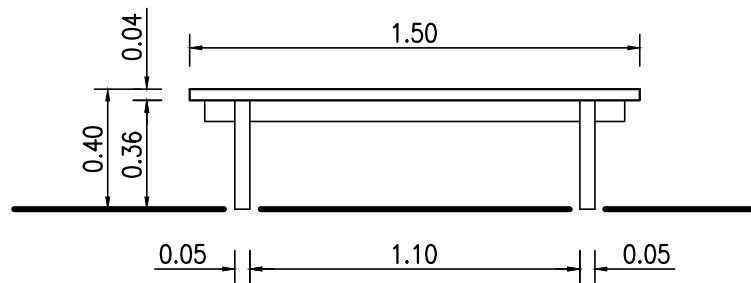

Vista de frente

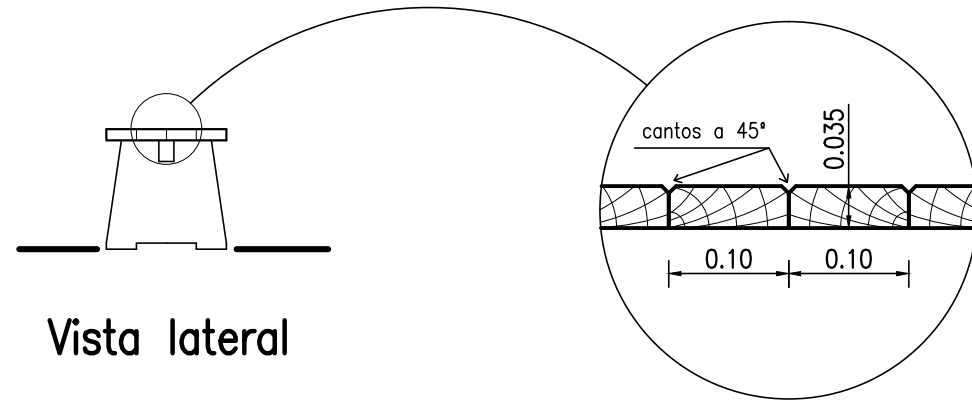

Vista lateral

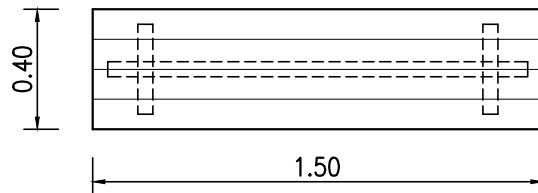

Planta

REFERENCIAS:

- * PATAS INTEGRALES de HORMIGON PREFABRICADO ESPESOR 0.05m. CON LA FORMA SEGUN EL CROQUIS. CON ARMADURA de HIERRO.
- * REFUERZO LONGITUDINAL de HORMIGON ARMADO 5x7 cm. ENCASTRADOS EN LAS PATAS.
- * ASIENTO CONFORMADO POR TABLAS de MADERA DURA de 1½"x4" CEPILLADAS CON LOS CANTOS EN BORDES SUPERIORES, ATORNILLADAS A PLANCHUELA de HIERRO COLOCADA SOBRE LAS PATAS.
- * TERMINACION de MADERA CON 3 MANOS de PINTURA EPOXI BLANCA
- * SE DEBERAN AGREGAR FIJACIONES METALICAS INSERTADAS EN DADOS DE HORMIGON PARA IMPEDIR EL DESPLAZAMIENTO DEL BANCO.

UNC

UNIVERSIDAD NACIONAL DEL CENTRO
DE LA PROVINCIA DE BUENOS AIRES
UNIDAD EJECUTORA de OBRAS - TANDIL

2

2

OBRA :

RESIDENCIA UNIVERSITARIA
AMOBAMIEN TO

PLANO :

MUEBLE 15 - BANCO EXTERIOR