

# MUEBLE 12

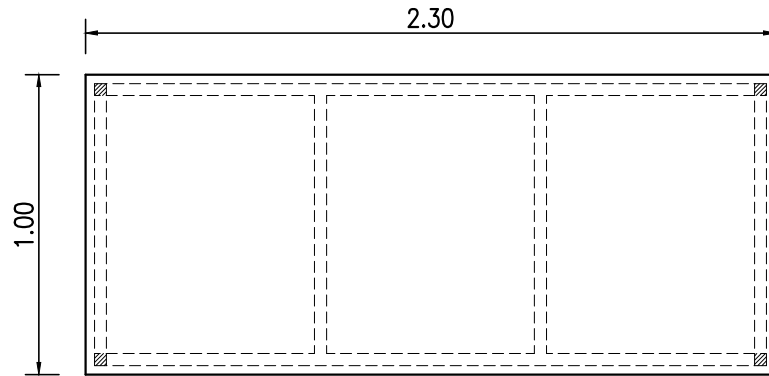

Planta

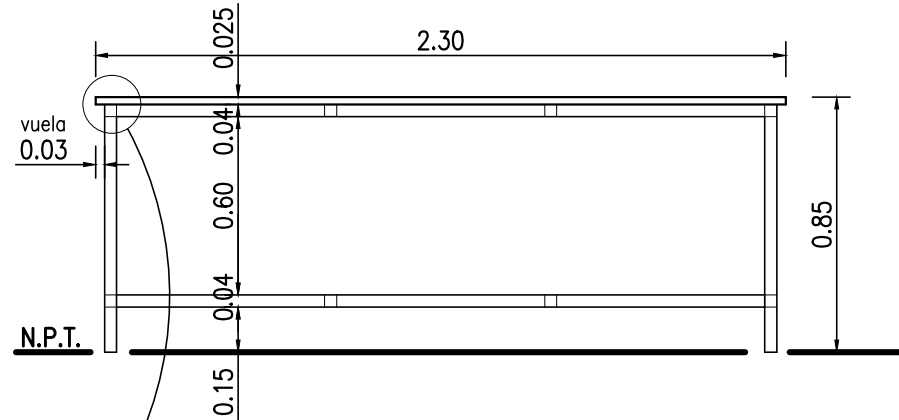

Vista de frente

terminaciones en cantos redondeados con borde inferior que sobresale para goteo de líquidos

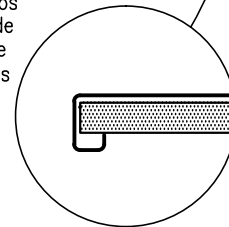

## REFERENCIAS:

- \* MESADA de FIBROFACIL de 25mm. de ESPESOR CON REVESTIMIENTO SUPERIOR de CHAPA de ACERO INOXIDABLE AISI 304 INCLUYENDO BORDES de CANTOS
- \* ESTRUCTURA de SOPORTE de CAÑO ESTRUCTURAL de 40x40mm. e:1.5mm. SOLDADO y ATORNILLADO A LA PLACA de MESADA.
- \* TERMINACION de ESTRUCTURA CON ANTIOXIDO y 3 MANTOS de EPOXI NEGRO.
- \* CADA PATA CERRADA EN SU EXTREMO, CON APOYOS de PVC ATORNILLADOS A LA MISMA.

|   |  |   |
|---|--|---|
|  | UNIVERSIDAD NACIONAL DEL CENTRO<br>DE LA PROVINCIA DE BUENOS AIRES<br>UNIDAD EJECUTORA de OBRAS - TANDIL | 1 |
|   |  | 1 |
| OBRA : RESIDENCIA UNIVERSITARIA<br>AMOBLAMIENTO                                       |  |   |
| PLANO : MUEBLE 12 - MESA ACERO INOX.  |  |   |